



**TRIBUNAL DE JUSTIÇA DO ESTADO
DE SANTA CATARINA
PODER JUDICIÁRIO**

**RECIBO DO PROTOCOLO
PETICIONAMENTO INTERMEDIARIA - PRIMEIRO GRAU**

Dados Básicos

Unidade: Joinville
Processo: 03017504520168240038
Classe do Processo: Prestação de Contas do
Administrador Judicial
Data/Hora: 15/07/2020 18:04:43

Partes

Solicitante: Gladius Consultoria e
Gestão Empresarial S/S Ltda

Documentos

Petição: PRESTAÇÃO 07-20 - 1-
16.pdf
Documentação: BALANCETE 05-20 não
auditado - 1-3.pdf

**EXMO(A) SR(A) DR(A) JUIZ(ÍZA) DE DIREITO DA 4ª VARA CÍVEL DA
COMARCA DE JOINVILLE – SC**

Processo: 0301750-45.2016.8.24.0038
Tipo: Recuperação Judicial
Autores: Wetzel S/A

GLADIUS CONSULTORIA E GESTÃO EMPRESARIAL S/S LTDA, neste ato representada por seu administrador, **Agenor Daufenbach Júnior, Administrador Judicial** no processo de **RECUPERAÇÃO JUDICIAL** de **WETZEL S/A**, vem, respeitosamente, a presença de V. Exa., informar e ao final requerer o que segue:

Visando dar efetividade ao art. 22, II, "c" da Lei 11.101/2005, vem esta administração judicial apresentar:

RELATÓRIO MENSAL DAS ATIVIDADES DA DEVEDORA

Como forma de monitoramento de suas atividades e intensidade de continuação de produção, elaboram-se relatórios relativos ao faturamento mensal, indicadores financeiros, número de funcionários ligados a empresa autora bem como o valor total do endividamento na Recuperação Judicial.

Desta feita, além dos dados industriais informados nesta peça, se traz anexo o Balancete contábil do mês de **Mai de 2020**, não auditado.

Com relação ao andamento processual, informamos que disponibilizamos em nosso site uma planilha de acompanhamento que pode ser através do link: (<http://gladiusconsultoria.com.br/processo/wetzel-s-a-67>).

1. INDICADORES FINANCEIROS DA CONTROLADORA

Como relatado na inicial, a sociedade empresária WETZEL dedica-se a produção de peças fundidas e usinadas de ferro e alumínio para caminhões e ônibus e produtos destinados aos seguimentos de instalações elétricas.

1.1. Da composição das receitas da recuperanda

O faturamento líquido atingiu no mês de **Mai/2020** valor de R\$ 7.735 milhões, tendo um aumento 10,75% em relação ao mês anterior:

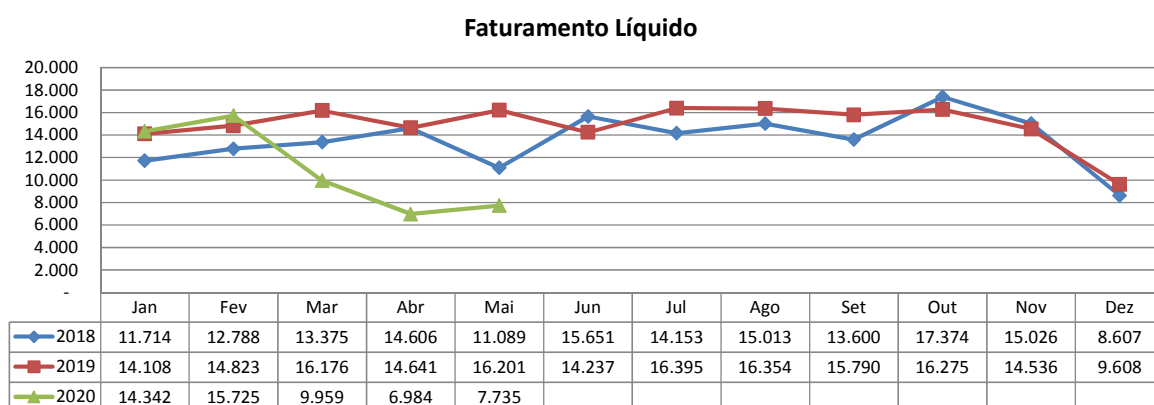

1.2. Indicadores contábeis de liquidez e variação patrimonial

Os indicadores contábeis de liquidez têm por objetivo medir a capacidade da empresa em liquidar com seus compromissos a curto prazo e demonstram o índice de sua solvência geral. Estes índices demonstram quanto a empresa possui disponível para cada R\$ 1,00 de compromissos assumidos.

1.2.1. Liquidez Imediata

O índice de liquidez imediata é o quociente que compara o *Disponível* e o *Passivo Circulante* ou *Obrigações de Curto Prazo*. Ou seja, quanto das obrigações de até 12 meses a empresa consegue liquidar com os recursos que ela consegue transformar em dinheiro imediatamente para cada R\$ 1,00 de obrigação.

Pode-se visualizar no gráfico abaixo a representação do comportamento destes índices dos últimos anos até o período atual:

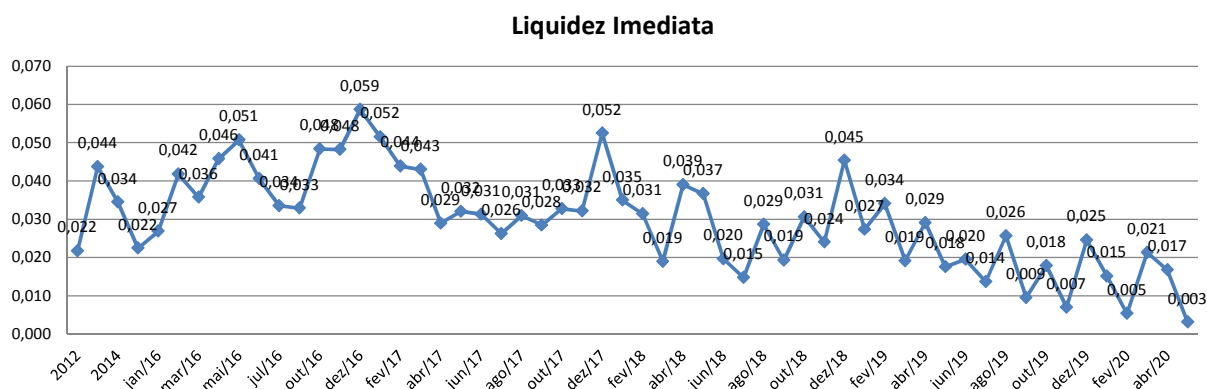

1.2.2. Liquidez Corrente

O índice de liquidez corrente é o comparativo entre o *Ativo Circulante* e o *Passivo Circulante*. Ou seja, quanto das disponibilidades, bens ou direitos que a empresa possui de curto prazo para quitar com suas obrigações, também do curto prazo de até 12 meses, para cada R\$ 1,00 devido.

Conclui-se pela evolução do índice no gráfico abaixo, com a representação do comportamento deste nos últimos anos até o período atual:

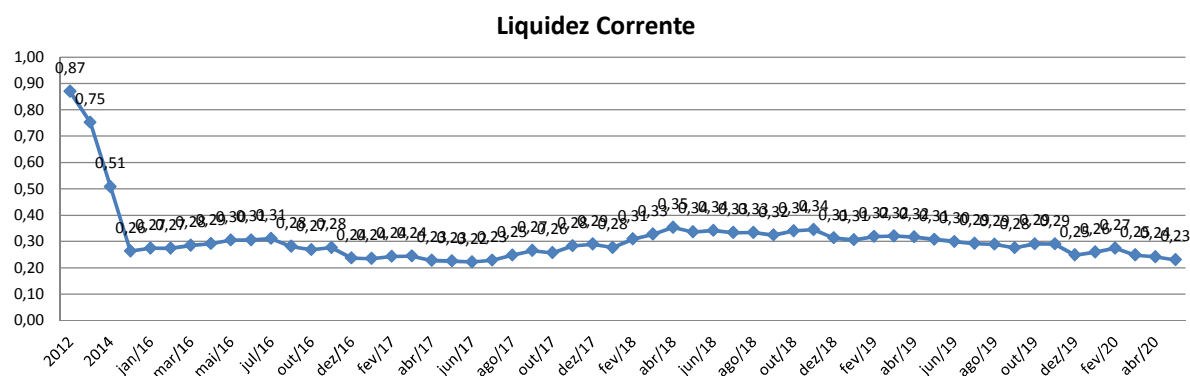

1.2.3. Liquidez Seca

O índice de liquidez seca mostra a posição da empresa caso necessite utilizar todo seu *Ativo Circulante*, com exclusão da conta de *Estoques*, uma vez que este não tem uma data definida para sua transformação em dinheiro, para quitar seu *Passivo Circulante* ou *Obrigações de Curto Prazo*.

Assim é a evolução destes índices nos últimos anos até o período atual:

Liquidez Seca

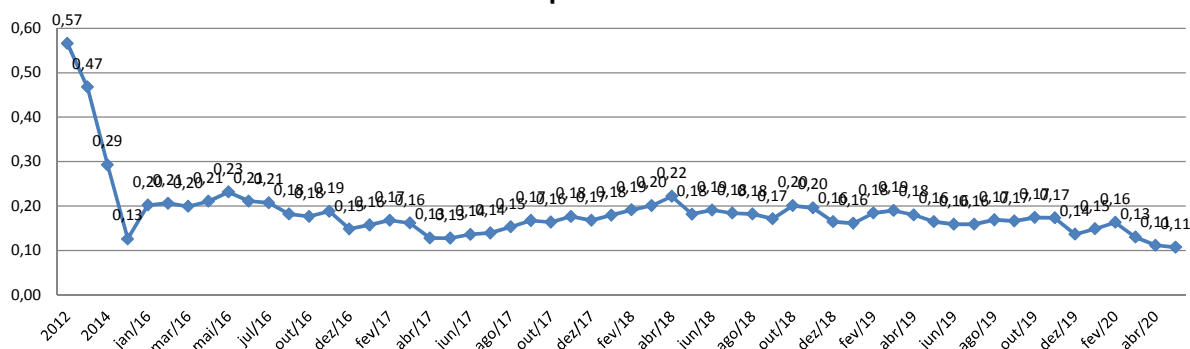

1.2.4. Liquidez Geral

O índice de liquidez geral difere-se dos outros índices de liquidez, pois é o confronto entre o *Exigível Total* e o *Realizável Total* da empresa. Ele indica o quanto a empresa conseguirá honrar com seus compromissos de curto e longo prazo, contando com todos seus bens e direitos de curto e longo prazo também. Ou seja, quanto ela possui em bens e direitos para cumprir com cada R\$ 1,00 de dívida no curto e longo prazo.

Graficamente:

Liquidez Geral

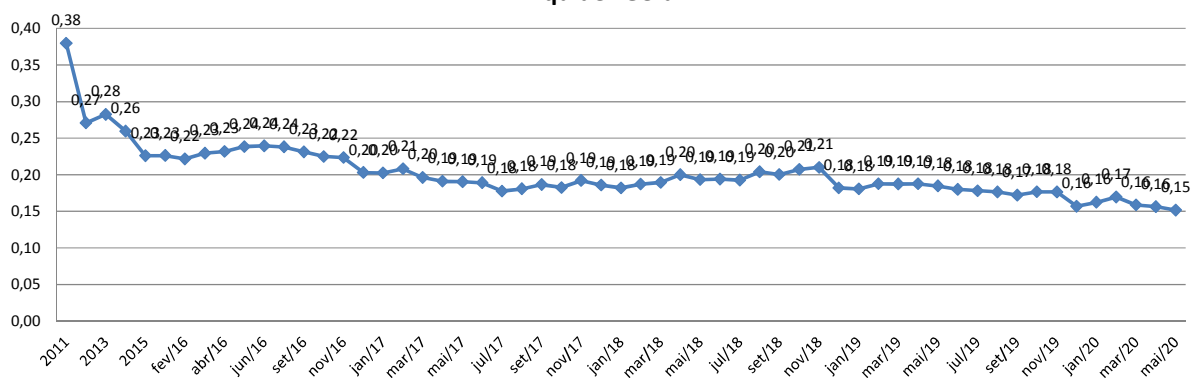

2. INDICADORES FINANCEIROS, DE PRODUÇÃO E QUADRO DE PESSOAL

A recuperanda desenvolve suas atividades, fundamentalmente, através de 03 unidades de negócio distintas, quais sejam, as assim denominadas "ALUMÍNIO", "FERRO" e "ELETROTÉCNICA".

2.1 - Composição do quadro de funcionários consolidados

Rua Rui Barbosa, n.º 149 – Centro Emp. Diomício Freitas
Salas 405 / 406 – Centro, Criciúma/SC, CEP 88.801-120
Telefones: (48) 3433 8525 / (48) 3433 8982

Rua Abdon Batista, n.º 121 – Centro Emp. Hannover
Sala 1004 – Centro, Joinville/SC, CEP.: 89.201-010
Telefone: (47) 3028-8525

O quadro de funcionários é composto por profissionais atuantes na área Corporativa e nos segmentos de Alumínio, Ferro e Eletrotécnica, com um total de **942 funcionários** ligados a controladora no mês corrente. Desta forma, segue abaixo sua representação gráfica.

Visão Quadro Geral de Pessoal - 2020

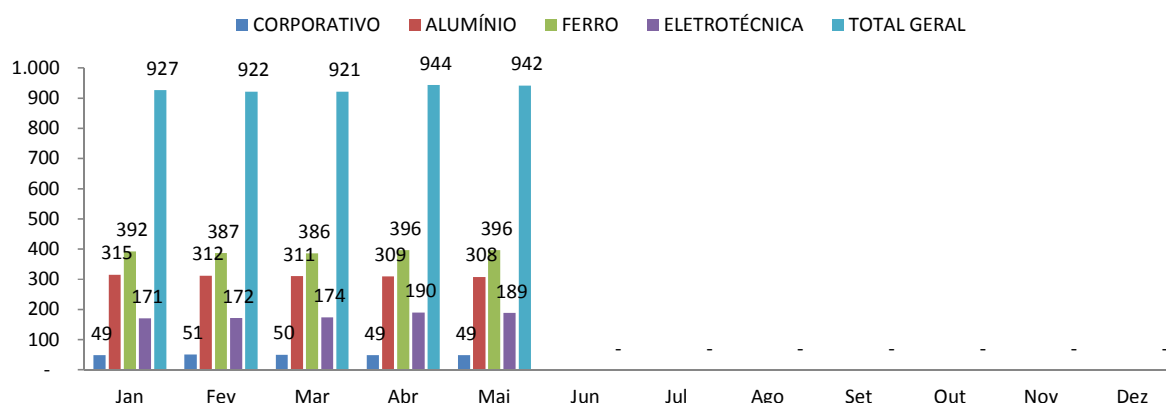

2.2 - SEGMENTO DE ALUMÍNIO

A **divisão ALUMÍNIO**, informou a devedora em sua petição inicial, atua no setor automotivo, produzindo peças fundidas e usinadas para sistemistas e montadoras de caminhões e ônibus, dedicando 60% de sua produção ao segmento de caminhões e ônibus.

Como principais produtos, desta unidade, identificam-se: corpo de secador, tubo de ar quente, corpo de borboleta, coletor de admissão, carter de óleo, carcaça de embreagem, carcaça de direção, entre outros. A seguir, demonstração gráfica da produção mensal do referido setor no ano corrente:

Produção de Alumínio em Tonelada

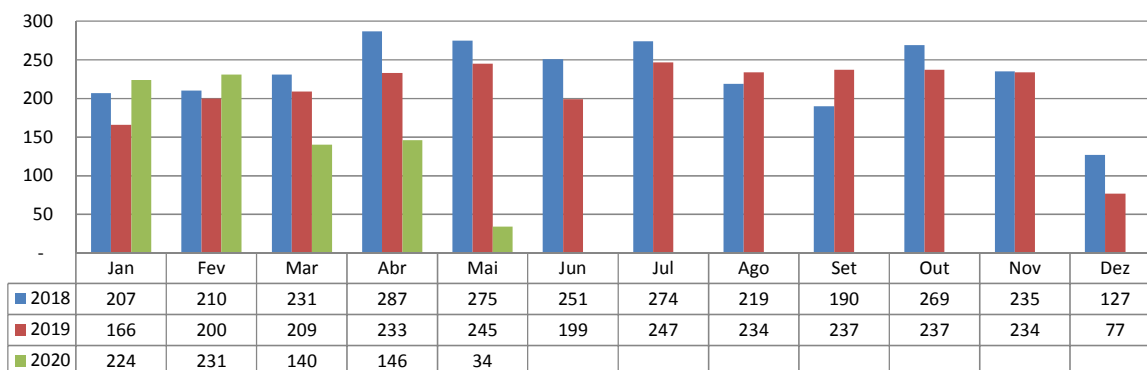

O segmento conta, atualmente, com **288 funcionários ativos e 20 funcionários afastados**, de acordo com a tabela a baixo. É observada uma redução de 0,35% em relação aos funcionários ativos totais em comparativo com o mês anterior, conforme demonstrado no gráfico abaixo.

Quadro de Pessoal Ativo - Segmento Alumínio

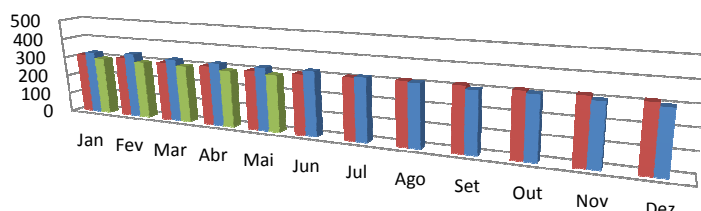

	Jan	Fev	Mar	Abr	Mai	Jun	Jul	Ago	Set	Out	Nov	Dez
■ 2018	311	309	303	303	300	303	309	314	316	315	317	315
■ 2019	325	334	323	321	320	323	314	309	300	305	300	298
■ 2020	296	294	292	289	288							

O setor de "ALUMÍMIO" obteve um faturamento bruto de R\$ 2.413 milhões, conforme demonstrativo gráfico.

Faturamento Bruto em Milhares (R\$) - Segmento Alumínio

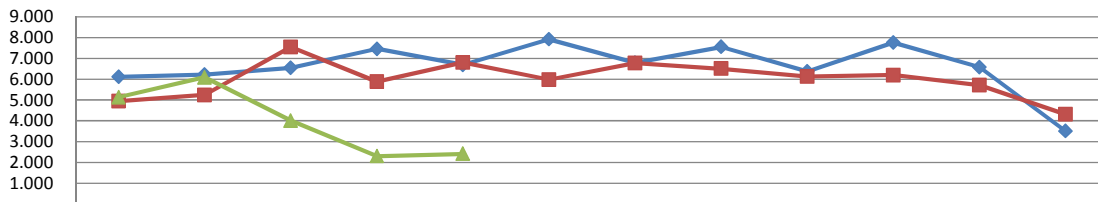

	Jan	Fev	Mar	Abr	Mai	Jun	Jul	Ago	Set	Out	Nov	Dez
◆ 2018	6.123	6.223	6.550	7.460	6.696	7.921	6.799	7.556	6.377	7.769	6.581	3.504
■ 2019	4.945	5.248	7.551	5.886	6.807	5.981	6.775	6.512	6.131	6.206	5.722	4.318
▲ 2020	5.135	6.094	4.012	2.303	2.413							

Desse faturamento bruto apresentado, 76,63% é representado por seu faturamento líquido, apresentando um montante de R\$ 1.849 milhões. Gráficamente representado:

Faturamento Líquido em Milhares (R\$) - Segmento Alumínio

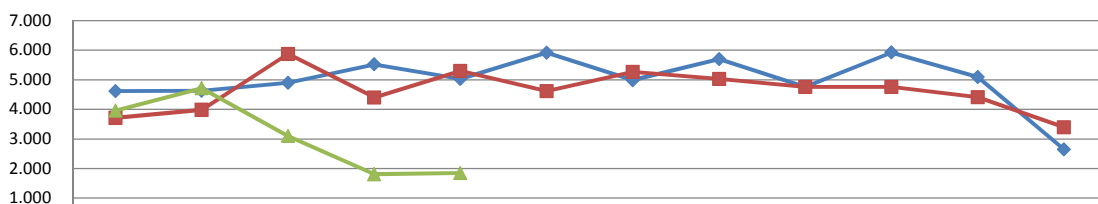

	Jan	Fev	Mar	Abr	Mai	Jun	Jul	Ago	Set	Out	Nov	Dez
◆ 2018	4.614	4.629	4.899	5.518	5.027	5.911	4.989	5.693	4.760	5.922	5.092	2.648
■ 2019	3.713	3.984	5.872	4.405	5.297	4.615	5.268	5.026	4.758	4.756	4.413	3.391
▲ 2020	3.954	4.715	3.100	1.809	1.849							

2.3 - SEGMENTO DE FERRO

A **divisão FERRO**, igualmente informou a devedora na peça pórica, destina seus produtos fundidos e usinados para diversos segmentos de mercado, em especial para sistemistas, montadoras de caminhões e ônibus, fabricantes de máquinas agrícolas, fabricantes de isoladores para linhas de transmissão e distribuição de energia elétrica, este último, também para o mercado externo.

As principais peças produzidas são suporte de freio, suporte de mola, suporte de caixa de direção, carcaça do compressor de freio, carcaça da bomba de combustível, virabrequim, bomba d'água, corpos hidráulicos e cavalete.

A seguir demonstração gráfica da produção mensal no ano corrente:

Produção de Ferro em Tonelada

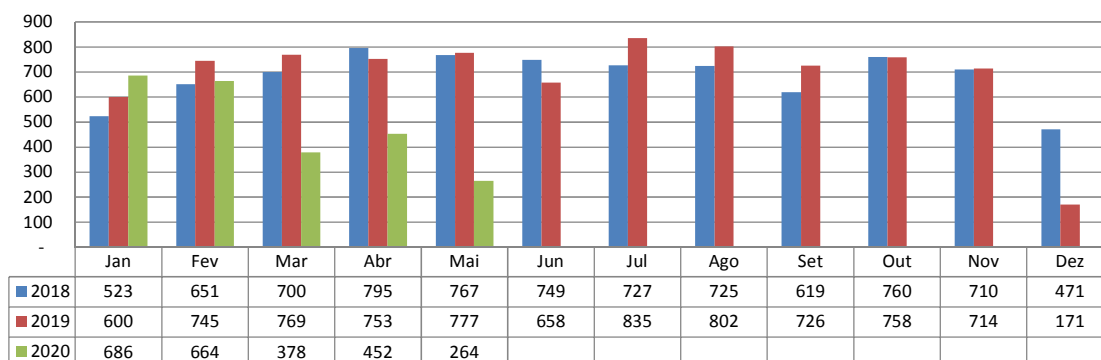

O segmento conta com **357 funcionários ativos e um número total de afastados de 39 funcionários**. Observou-se um aumento de 0,28% em relação aos funcionários ativos totais em comparativo com o mês anterior, conforme demonstrado no gráfico abaixo. Graficamente:

Quadro de Pessoal Ativo - Segmento Ferro

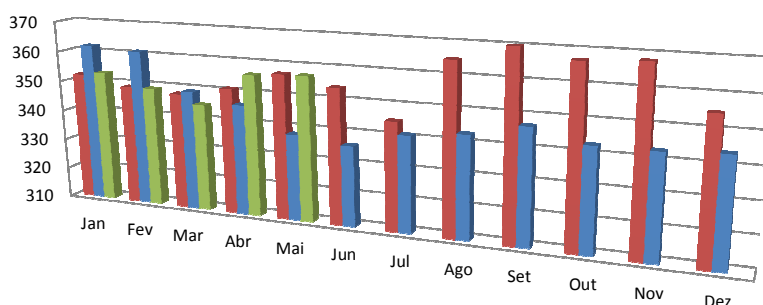

	Jan	Fev	Mar	Abr	Mai	Jun	Jul	Ago	Set	Out	Nov	Dez
2018	352	349	348	351	357	354	345	365	370	367	368	355
2019	362	361	349	346	338	336	341	343	347	343	343	344
2020	353	349	345	356	357							

No faturamento bruto do setor de "FERRO" observa-se um aumento 42,80%, o qual passou a ser de R\$ 3.680 milhões, ilustrada na demonstração gráfica.

Faturamento Bruto em Milhares (R\$) - Segmento Ferro

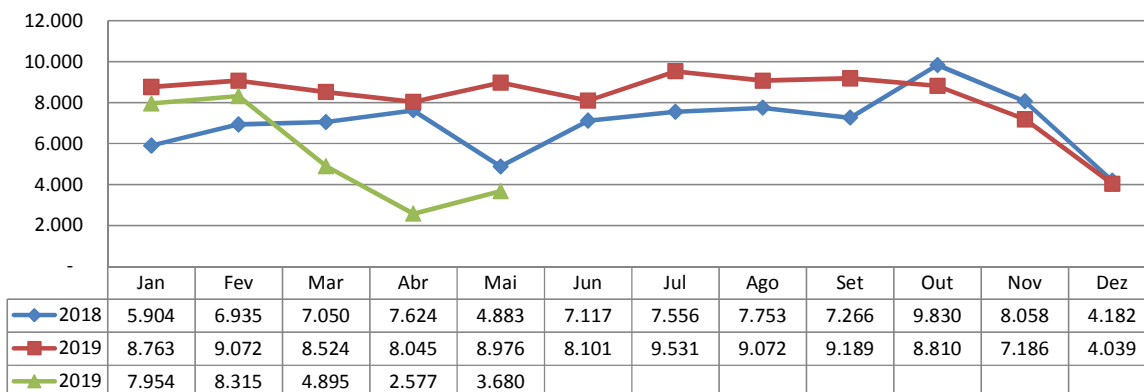

O faturamento líquido é representado por 73,75% do faturamento bruto o segmento. Graficamente representado:

Faturamento Líquido em Milhares (R\$) - Segmento Ferro

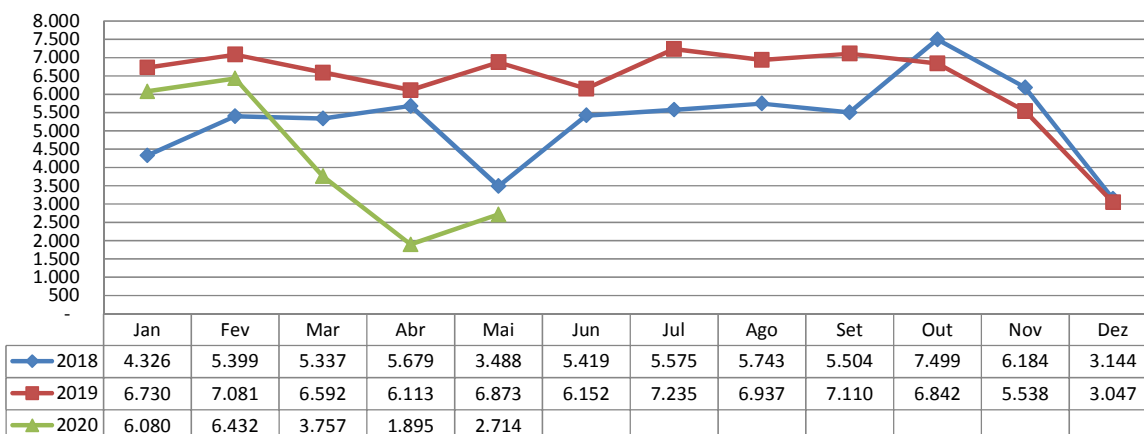

2.3 - SEGMENTO DE ELETROTÉCNICA

A **divisão ELETROTÉCNICA** fabrica e comercializa produtos destinados aos segmentos de instalação elétrica, iluminação industrial, comercial e de infraestrutura, segundo informação da inicial.

Nesta divisão é fabricada diversificada linha de produtos em alumínio e termoplásticos para instalações elétricas de baixa tensão, luminárias industriais, públicas e à prova de explosão.

A demonstração gráfica da produção mensal deste ano é assim exposta:

Produção do Segmento de Eletrotécnica em Tonelada

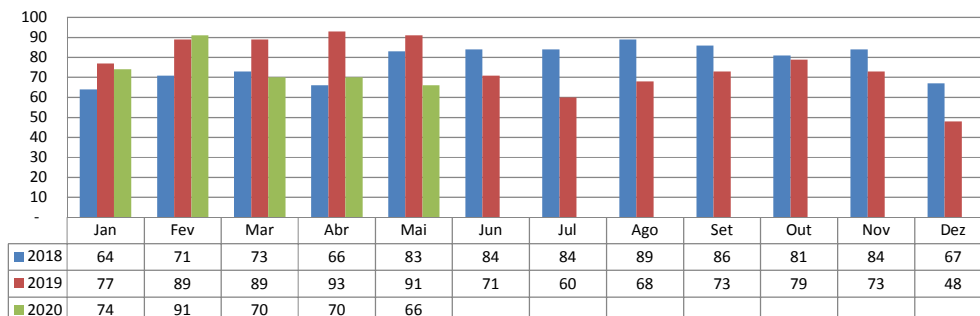

O segmento conta, atualmente, com **175 funcionários ativos e com um total de 14 funcionários afastados**, não houve alteração no número de funcionários ativos totais em comparativo com o mês anterior, conforme demonstrado no gráfico abaixo. Graficamente:

Quadro de Pessoal Ativo - Segmento Eletrotécnica

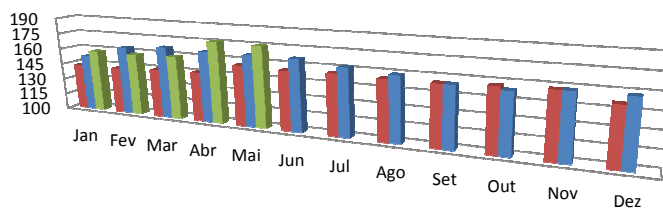

	Jan	Fev	Mar	Abr	Mai	Jun	Jul	Ago	Set	Out	Nov	Dez
2018	143	143	145	146	156	155	156	155	155	157	158	151
2019	153	164	167	166	166	166	162	159	155	154	158	158
2020	158	158	159	176	175							

O setor de "ELETROTÉCNICA" apresentou um faturamento bruto superior ao mês anterior, representando uma redução de 3,67%, conforme demonstração gráfica.

Faturamento Bruto em Milhares (R\$) - Segmento Eletrotécnica

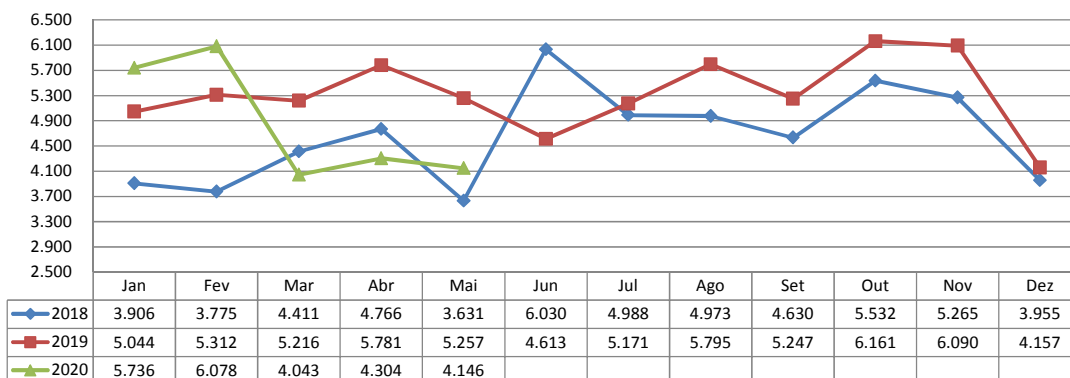

O seu faturamento líquido foi R\$ 3.172 milhões, representando 76,50% do valor de seu faturamento bruto.

Graficamente exposta:

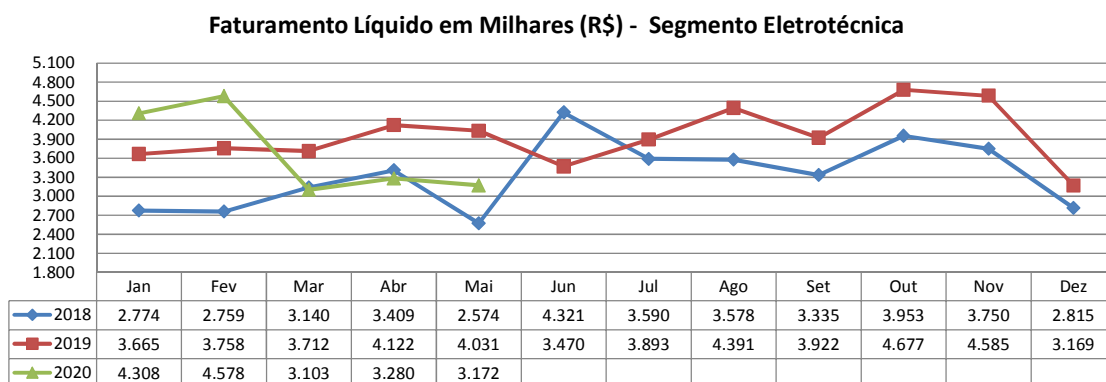

3 – Do Passivo sujeito a Recuperação Judicial

A recuperanda juntou aos autos a Lista de Credores (*fls. 218/439*), de acordo com **art. 51, III, da Lei 11.101/2005**.

Após a análise das habilitações e impugnações administrativas, esta administração judicial apresentou a Relação de Credores do Administrador Judicial (*fls. 1752-1780*) conforme o **art. 7º, § 2º da Lei 11.101/2005**.

Posteriormente a publicação da Relação de Credores do Administrador Judicial sobrevieram algumas decisões de habilitações e impugnações retardatárias, que foram anotadas por esta administração **para o momento oportuno** da consolidação do Quadro Geral de Credores (**art. 18 da Lei 11.101/2005**).

Informamos que o total habilitado na recuperação da empresa encontra-se conforme descrito abaixo:

TOTAL RECUPERAÇÃO JUDICIAL - WETZEL S.A.		
NATUREZA DO CRÉDITO	VALOR TOTAL	% DO VALOR TOTAL
CLASSE I - CREDITORES TRABALHISTAS	R\$ 6.396.509,88	6,54%
CLASSE III - CREDITORES COM GARANTIA REAL	R\$ 5.031.220,16	5,14%
CLASSE III - CREDITORES QUIROGRAFÁRIOS	R\$ 84.127.510,44	86,02%
CLASSE IV - CREDITORES ME/EPP	R\$ 2.249.863,92	2,30%
TOTAL :	R\$ 97.805.104,40	100%

Sendo que já foram realizados pagamentos a credores Trabalhistas, Quirografários e de Microempresas e Empresas de Pequeno Porte (com créditos até R\$ 5.000,00) que se apresentaram à empresa, conforme já informado em nossas prestações passadas.

As informações aqui reproduzidas foram trazidas por relatórios da recuperanda, em seus respectivos setores.

Frente ao exposto, vem esta administração judicial, **REQUERER** juntada *Relatório Mensal das Atividades da Devedora*, cumprindo assim o art. 22, II, "c" da Lei 11.101/2005, bem como dos **documentos que a acompanham**, quais sejam:

- ✓ Relatório de análises financeiras verticais e horizontais referentes ao balancete de Maio/2020;
- ✓ Balancete contábil do mês de Maio/2020, não auditado.

Termos em que,
Pede deferimento,

Joinville-SC, 15 de Julho de 2020.

GLADIUS CONSULTORIA E GESTÃO EMPRESARIAL S/S LTDA
Agenor Daufenbach Júnior
Adm. Judicial CRA/SC 6410 – OAB/SC 32.401

ANEXO I

***RELATÓRIO DE ANÁLISES FINANCEIRAS
VERTICAIS E HORIZONTAIS REFERENTES
AO BALANCETE DE MAIO DE 2020.***

WETZEL S.A.

ANÁLISES FINANCEIRAS VERTICAIS E HORIZONTAIS DO ATIVO (Em milhares de Reais)

ATIVO	abr/20	AV %	AH %	mai/20	AV %	AH %
CIRCULANTE						
Caixa e Equivalente de Caixa	2.774	1,59%	-21,53%	516	0,30%	-81,40%
Clientes	14.110	8,08%	-12,29%	15.506	9,00%	9,89%
Estoques	21.529	12,33%	10,04%	20.286	11,77%	-5,77%
Impostos a Recuperar	954	0,55%	-13,04%	961	0,56%	0,73%
Despesas Antecipadas	197	0,11%	-34,55%	303	0,18%	53,81%
Outros Créditos	530	0,30%	-6,85%	532	0,31%	0,38%
TOTAL DO ATIVO CIRCULANTE	40.094	22,97%	-2,58%	38.104	22,10%	-4,96%
NÃO CIRCULANTE						
REALIZAVEL A LONGO PRAZO						
Aplicações Financeiras	801	0,46%	0,25%	802	0,47%	0,12%
Eletrobras	85	0,05%	0,00%	85	0,05%	0,00%
Impostos Diferidos	15.987	9,16%	1,03%	16.008	9,29%	0,13%
Depositos Judiciais	2.669	1,53%	0,00%	2.669	1,55%	0,00%
Partes Relacionadas	1.365	0,78%	0,52%	1.373	0,80%	0,59%
Impostos a Recuperar	183	0,10%	-3,17%	186	0,11%	1,64%
Total do Realizável a Longo Prazo	21.090	12,08%	0,79%	21.123	12,25%	0,16%
INVESTIMENTOS						
Controladas	131	0,08%	0,00%	131	0,08%	0,00%
Propriedade para Investimento	59.697	34,20%	0,00%	59.697	34,63%	0,00%
Total de Investimentos	59.828	34,27%	0,00%	59.828	34,71%	0,00%
IMOBILIZADO	53.435	30,61%	-0,64%	53.200	30,86%	-0,44%
INTANGÍVEL	129	0,07%	-3,01%	126	0,07%	-2,33%
TOTAL DO ATIVO NÃO CIRCULANTE	134.482	77,03%	-0,13%	134.277	77,90%	-0,15%
TOTAL DO ATIVO	174.576	100,00%	-0,71%	172.381	100,00%	-1,26%

WETZEL S.A.

ANÁLISES FINANCEIRAS VERTICAIS E HORIZONTAIS DO PASSIVO (Em milhares de Reais)

PASSIVO E PATRIMÔNIO LÍQUIDO	abr/20	AV %	AH %	mai/20	AV %	AH %
CIRCULANTE						
Fornecedores	27.968	16,02%	-1,15%	26.953	15,64%	-3,63%
Empréstimos e Financiamentos	64.202	36,78%	-1,25%	64.419	37,37%	0,34%
Obrigações Sociais	43.740	25,05%	1,38%	43.785	25,40%	0,10%
Pert	61	0,03%	0,00%	61	0,04%	0,00%
Impostos Parcelados	1.827	1,05%	-0,38%	1.816	1,05%	-0,60%
Obrigações Tributárias	20.895	11,97%	0,41%	21.728	12,60%	3,99%
Outros	7.194	4,12%	8,54%	6.876	3,99%	-4,42%
TOTAL DO PASSIVO CIRCULANTE	165.887	95,02%	0,06%	165.638	96,09%	-0,15%
NÃO CIRCULANTE						
Fornecedores	327	0,19%	100,00%	314	0,18%	100,00%
Empréstimos e Financiamentos	9.094	5,21%	-1,18%	8.893	5,16%	-2,21%
Tributos Diferidos	34.523	19,78%	0,07%	34.549	20,04%	0,08%
Provisões	37.528	21,50%	0,00%	37.528	21,77%	0,00%
Refis	105.389	60,37%	0,11%	105.453	61,17%	0,06%
Pert	514	0,29%	0,19%	516	0,30%	0,39%
Impostos Parcelados	6.204	3,55%	0,00%	6.204	3,60%	0,00%
Obrigações Sociais	3.937	2,26%	0,00%	3.937	2,28%	0,00%
Partes Relacionadas	12.701	7,28%	0,00%	12.701	7,37%	0,00%
Outras Obrigações	15.125	8,66%	0,16%	15.129	8,78%	0,03%
TOTAL PASSIVO NÃO CIRCULANTE	225.342	129,08%	0,02%	225.224	130,66%	-0,05%
PATRIMÔNIO LÍQUIDO						
Capital Social	47.147	27,01%	0,00%	47.147	27,35%	0,00%
Reserva de Capital	105	0,06%	0,00%	105	0,06%	0,00%
Reserva de Reavaliação	526	0,30%	-0,38%	524	0,30%	-0,38%
Resultados Acumulados	-282.824	-162,01%	0,49%	-284.644	-165,13%	0,64%
Ajuste de Avaliação Patrimonial	18.393	10,54%	-0,04%	18.386	10,67%	-0,04%
Patrimônio Líquido atribuído aos acionistas da controladora	-216.653	-124,10%	0,65%	-218.482	-126,74%	0,84%
TOTAL DO PATRIMÔNIO LÍQUIDO	-216.653	-124,10%	0,65%	-218.482	-126,74%	0,84%
TOTAL DO PASSIVO E PATRIMÔNIO LÍQUIDO	174.576	100,00%	-0,71%	172.380	100,00%	-1,26%

WETZEL S.A.

ANÁLISES FINANCEIRAS VERTICAIS E HORIZONTAIS DO DRE (Em milhares de Reais)

	abr/20	AV %	AH %	mai/20	AV %	AH %
Receita Operacional Líquida	6.984	100,00%	-29,87%	7.735	100,00%	10,75%
Custo dos Produtos Vendidos	-5.971	-85,50%	38,80%	-7.064	-91,33%	-18,31%
Lucro Bruto	1.013	14,50%	401,49%	671	8,67%	-33,76%
<i>Despesas Operacionais</i>						
Despesas Gerais e Administrativas	-1.082	-15,49%	7,91%	-888	-11,48%	17,93%
Despesas com Vendas	-758	-10,85%	17,97%	-730	-9,44%	3,69%
Outras Receitas/Despesas Operacionais	133	1,90%		-22	-0,28%	
Equivalencia Patrimonial	-1	-0,01%	200,00%	-1	-0,01%	0,00%
Total das Despesas Operacionais	-1.708	-24,46%	18,98%	-1.641	-21,22%	3,92%
Lucro (prejuízo) Antes das Receitas e Despesas Financeiras	-695	-9,95%	63,54%	-970	-12,54%	-39,57%
Receitas Financeiras	11	0,16%	-65,63%	8	0,10%	-27,27%
Despesas Financeiras	-846	-12,11%	-22,43%	-864	-11,17%	-2,13%
Lucro (prejuízo) Antes dos Tributos	-1.530	-21,91%	40,35%	-1.826	-23,61%	-19,35%
Imposto de Renda e Contribuição Social Diferidos	139	1,99%		-4	-0,05%	
Lucro (prejuízo) Líquidos das Operações Continuadas	-1.391	-19,92%	44,25%	-1.830	-23,66%	-31,56%
Lucro (Prejuízo) Líquido das Operações Descontinuadas						
Lucro (prejuízo) Líquido do Exercício	-1.391	-19,92%	44,25%	-1.830	-23,66%	-31,56%
Lucro (prejuízo) por ação	-0,06761			-0,08890		

ANEXO II

BALANCETE CONTÁBIL DO MÊS DE MAIO DE 2020.

WETZEL S.A. - EM RECUPERAÇÃO JUDICIAL**BALANÇOS PATRIMONIAIS FUNDOS EM**

(Em milhares de Reais, exceto quando indicado de outra forma)

	CONTROLADORA	
	Mai/20	dez-19
ATIVO		
CIRCULANTE		
Caixa e Equivalentes de Caixa	516	3.894
Clientes	15.506	15.751
Estoques	20.286	17.726
Impostos a Recuperar	961	955
Despesas Antecipadas	303	90
Outros Créditos	532	969
Total do Ativo Circulante	38.103	39.385
NÃO CIRCULANTE		
Realizável a Longo Prazo		
Aplicações Financeiras	802	793
Eletrobras	85	85
Impostos Diferidos	16.008	15.505
Depositos Judiciais	2.669	2.658
Partes Relacionadas	1.373	1.414
Impostos a recuperar	186	188
Total do Realizável a Longo Prazo	21.123	20.643
Investimentos		
Controladas	131	102
Propriedade para Investimento	59.697	59.697
Total de Investimentos	59.828	59.798
Imobilizado	53.200	54.533
Intangível	126	139
Total do Ativo Não Circulante	134.277	135.113
TOTAL DO ATIVO	172.380	174.498

VANESSA CRISTINA DA
SILVA
FERNANDES:06610195943Assinado de forma digital por
VANESSA CRISTINA DA SILVA
FERNANDES:06610195943
Dados: 2020.07.09 17:03:17 -03'00'Vanessa Cristina da Silva Fernandes
Contadora CRC/SC 033610/O-1ANDRE LUIS
WETZEL DA
SILVA:42178843972Assinado de forma digital por
ANDRE LUIS WETZEL DA
SILVA:42178843972
Dados: 2020.07.09 17:04:27
-03'00'André Luis Wetzel da Silva
Diretor Executivo

WETZEL S.A. - EM RECUPERAÇÃO JUDICIAL**BALANÇOS PATRIMONIAIS FUNDOS EM**

(Em milhares de Reais, exceto quando indicado de outra forma)

	CONTROLADORA	
	Mai/20	dez-19
PASSIVO E PATRIMÔNIO LÍQUIDO		
CIRCULANTE		
Fornecedores	26.953	25.485
Empréstimos e Financiamentos	64.419	66.094
Obrigações Sociais	43.785	40.630
Pert	61	60
Impostos Parcelados	1.816	2.038
Obrigações Tributárias	21.728	20.111
Outros	6.876	4.241
Total do Passivo Circulante	165.638	158.660
NÃO CIRCULANTE		
Fornecedores	314	382
Empréstimos e Financiamentos	8.893	10.239
Tributos Diferidos	34.549	34.399
Provisões	37.528	37.596
Refis	105.453	102.601
Pert	516	518
Impostos Parcelados	6.204	6.479
Obrigações Sociais	3.937	4.230
Partes Relacionadas	12.701	12.707
Outras Obrigações	15.129	15.045
Total do Passivo Não Circulante	225.224	224.197
PATRIMÔNIO LÍQUIDO		
Capital Social	47.147	47.147
Reserva de Capital	105	105
Reserva de Reavaliação	524	534
Resultados Acumulados	(284.644)	(274.537)
Ajuste de Avaliação Patrimonial	18.386	18.392
Patrimônio Líquido atribuído aos acionistas da controladora	(218.482)	(208.359)
Participação dos não controladores no PL das Controladas	-	-
Total do Patrimônio Líquido	(218.482)	(208.359)
TOTAL DO PASSIVO E PATRIMÔNIO LÍQUIDO	172.380	174.498

VANESSA CRISTINA DA SILVA
 FERNANDES:06610195943
 Assinado de forma digital por VANESSA CRISTINA DA SILVA FERNANDES:06610195943
 Dados: 2020.07.09 17:03:36 -03'00'

Vanessa Cristina da Silva Fernandes
 Contadora CRC/SC 033610/O-1

ANDRE LUIS WETZEL DA SILVA:42178843972
 Assinado de forma digital por ANDRE LUIS WETZEL DA SILVA:42178843972
 Dados: 2020.07.09 17:04:52 -03'00'

André Luis Wetzel da Silva
 Diretor Executivo

WETZEL S.A. - EM RECUPERAÇÃO JUDICIAL**Demonstração do resultado dos exercícios findos em Maio**

(Em milhares de Reais, exceto quando indicado de outra forma)

	Mês		Acumulado	
	CONTROLADORA		CONTROLADORA	
	2.020	2.019	2.020	2.019
Receita Operacional Líquida	7.735	9.608	54.745	179.144
Custos dos Produtos Vendidos	(7.064)	(8.750)	(48.326)	(164.054)
Lucro Bruto	672	857	6.419	15.090
<u>Despesas Operacionais</u>				
Despesas Gerais e Administrativas	(888)	(1.236)	(5.569)	(14.985)
Despesas com Vendas	(730)	(834)	(4.538)	(13.654)
Outras Receitas/Despesas Operacionais	(22)	(387)	176	(104)
Equivalencia Patrimonial	(1)	(1)	(4)	(20)
Total das Despesas Operacionais	(1.640)	(2.458)	(9.935)	(28.763)
Lucro(prejuízo) Antes das Receitas e Despesas Financeiras	(968)	(1.600)	(3.516)	(13.673)
Receitas Financeiras	8	45	61	282
Despesas Financeiras	(864)	(5.441)	(7.051)	(25.354)
Lucro(prejuízo) Antes dos Tributos	(1.825)	(6.997)	(10.506)	(38.745)
Imposto de Renda e Contribuição Social Diferidos	(4)	94	353	(424)
Lucro(prejuízo) Líquido das Operações Continuadas	(1.830)	(6.902)	(10.153)	(39.169)
Lucro (Prejuízo) Líquido das Operações Descontinuadas	-	56	-	56
Lucro(prejuízo) Líquido do Exercício	(1.830)	(6.846)	(10.153)	(39.112)
Lucro (Prejuízo) por ação	-0,08890	-0,33267	-0,49333	-1,90051

As Notas explicativas da administração são partes integrantes das demonstrações financeiras.

*** Não Auditado**

VANESSA CRISTINA DA SILVA
 FERNANDES:06610195943
 Assinado de forma digital por VANESSA CRISTINA DA SILVA
 FERNANDES:06610195943
 Dados: 2020.07.09 17:03:54 -03'00'

Vanessa Cristina da Silva Fernandes
 Contadora CRC/SC 033610/O-1

ANDRE LUIS WETZEL
 DA SILVA:42178843972

Assinado de forma digital por ANDRE LUIS WETZEL DA SILVA:42178843972
 Dados: 2020.07.09 17:05:22 -03'00'

André Luis Wetzel da Silva
 Diretor Executivo