



**TRIBUNAL DE JUSTIÇA DO ESTADO
DE SANTA CATARINA
PODER JUDICIÁRIO**

**RECIBO DO PROTOCOLO
PETICIONAMENTO INTERMEDIARIA - PRIMEIRO GRAU**

Dados Básicos

Unidade: Joinville
Processo: 03017504520168240038
Classe do Processo: Prestação de Contas do
Administrador Judicial
Data/Hora: 16/06/2020 18:07:21

Partes

Solicitante: Gladius Consultoria e
Gestão Empresarial S/S Ltda

Documentos

Petição: PRESTAÇÃO 06-20 - 1-
16.pdf
Documentação: BALANCETE 04-20 - não
auditado - 1-3.pdf

**EXMO(A) SR(A) DR(A) JUIZ(ÍZA) DE DIREITO DA 4ª VARA CÍVEL DA
COMARCA DE JOINVILLE – SC**

Processo: 0301750-45.2016.8.24.0038
Tipo: Recuperação Judicial
Autores: Wetzel S/A

GLADIUS CONSULTORIA E GESTÃO EMPRESARIAL S/S LTDA, neste ato representada por seu administrador, **Agenor Daufenbach Júnior, Administrador Judicial** no processo de **RECUPERAÇÃO JUDICIAL** de **WETZEL S/A**, vem, respeitosamente, a presença de V. Exa., informar e ao final requerer o que segue:

Visando dar efetividade ao art. 22, II, "c" da Lei 11.101/2005, vem esta administração judicial apresentar:

RELATÓRIO MENSAL DAS ATIVIDADES DA DEVEDORA

Como forma de monitoramento de suas atividades e intensidade de continuação de produção, elaboram-se relatórios relativos ao faturamento mensal, indicadores financeiros, número de funcionários ligados a empresa autora bem como o valor total do endividamento na Recuperação Judicial.

Desta feita, além dos dados industriais informados nesta peça, se traz anexo o Balancete contábil do mês de **Abril de 2020**, não auditado.

Com relação ao andamento processual, informamos que disponibilizamos em nosso site uma planilha de acompanhamento que pode ser através do link: (<http://gladiusconsultoria.com.br/processo/wetzel-s-a-67>).

1. INDICADORES FINANCEIROS DA CONTROLADORA

Como relatado na inicial, a sociedade empresária WETZEL dedica-se a produção de peças fundidas e usinadas de ferro e alumínio para caminhões e ônibus e produtos destinados aos seguimentos de instalações elétricas.

1.1. Da composição das receitas da recuperanda

O faturamento líquido atingiu no mês de **Abril/2020** valor de R\$ 6.984 milhões, tendo uma redução de 29,87% em relação ao mês anterior:

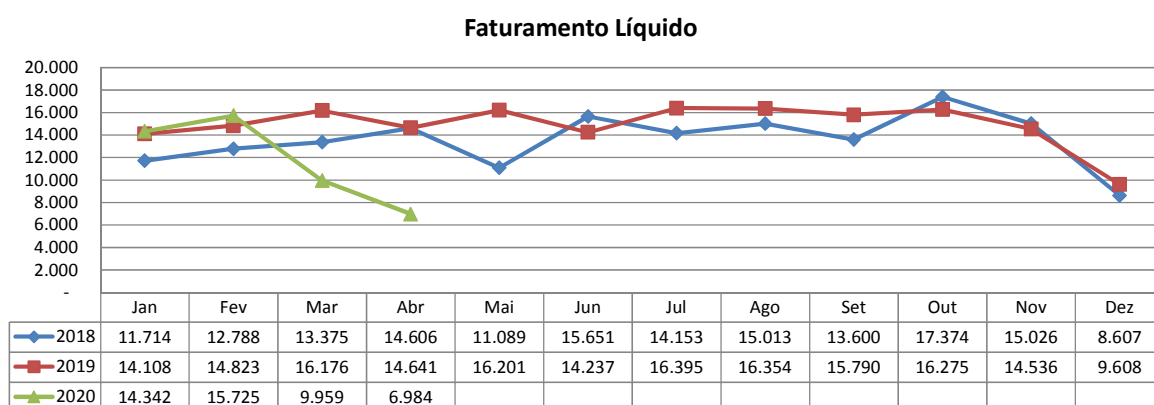

1.2. Indicadores contábeis de liquidez e variação patrimonial

Os indicadores contábeis de liquidez têm por objetivo medir a capacidade da empresa em liquidar com seus compromissos a curto prazo e demonstram o índice de sua solvência geral. Estes índices demonstram quanto a empresa possui disponível para cada R\$ 1,00 de compromissos assumidos.

1.2.1. Liquidez Imediata

O índice de liquidez imediata é o quociente que compara o *Disponível* e o *Passivo Circulante* ou *Obrigações de Curto Prazo*. Ou seja, quanto das obrigações de até 12 meses a empresa consegue liquidar com os recursos que ela consegue transformar em dinheiro imediatamente para cada R\$ 1,00 de obrigação.

Pode-se visualizar no gráfico abaixo a representação do comportamento destes índices dos últimos anos até o período atual:

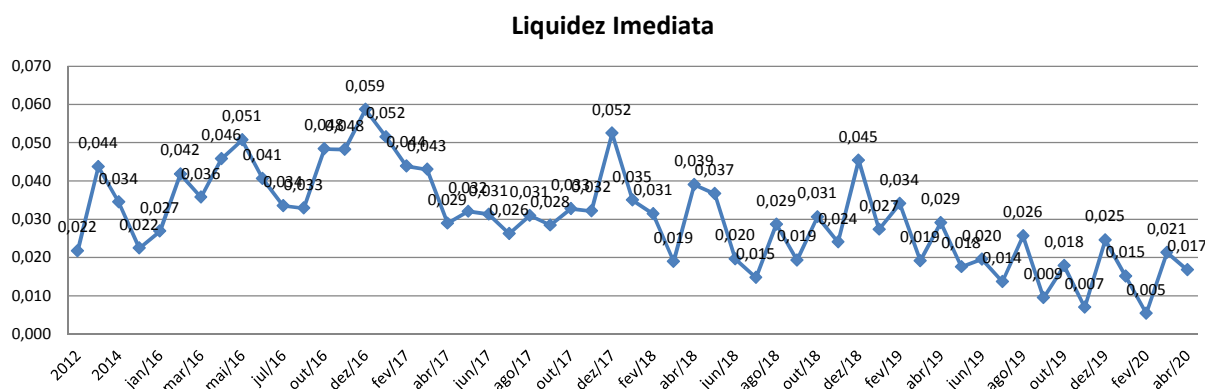

1.2.2. Liquidez Corrente

O índice de liquidez corrente é o comparativo entre o *Ativo Circulante* e o *Passivo Circulante*. Ou seja, quanto das disponibilidades, bens ou direitos que a empresa possui de curto prazo para quitar com suas obrigações, também do curto prazo de até 12 meses, para cada R\$ 1,00 devido.

Conclui-se pela evolução do índice no gráfico abaixo, com a representação do comportamento deste nos últimos anos até o período atual:

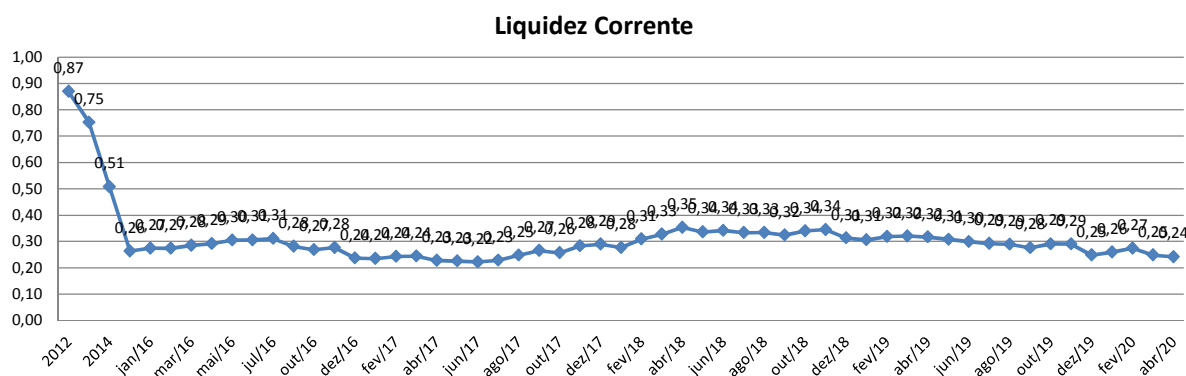

1.2.3. Liquidez Seca

O índice de liquidez seca mostra a posição da empresa caso necessite utilizar todo seu *Ativo Circulante*, com exclusão da conta de *Estoques*, uma vez que este não tem uma data definida para sua transformação em dinheiro, para quitar seu *Passivo Circulante* ou *Obrigações de Curto Prazo*.

Assim é a evolução destes índices nos últimos anos até o período atual:

Liquidez Seca

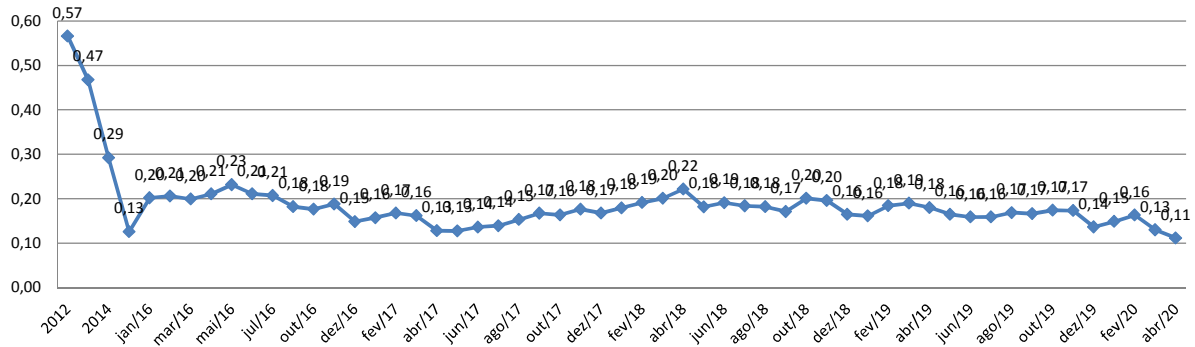

1.2.4. Liquidez Geral

O índice de liquidez geral difere-se dos outros índices de liquidez, pois é o confronto entre o *Exigível Total* e o *Realizável Total* da empresa. Ele indica o quanto a empresa conseguirá honrar com seus compromissos de curto e longo prazo, contando com todos seus bens e direitos de curto e longo prazo também. Ou seja, quanto ela possui em bens e direitos para cumprir com cada R\$ 1,00 de dívida no curto e longo prazo.

Graficamente:

Liquidez Geral

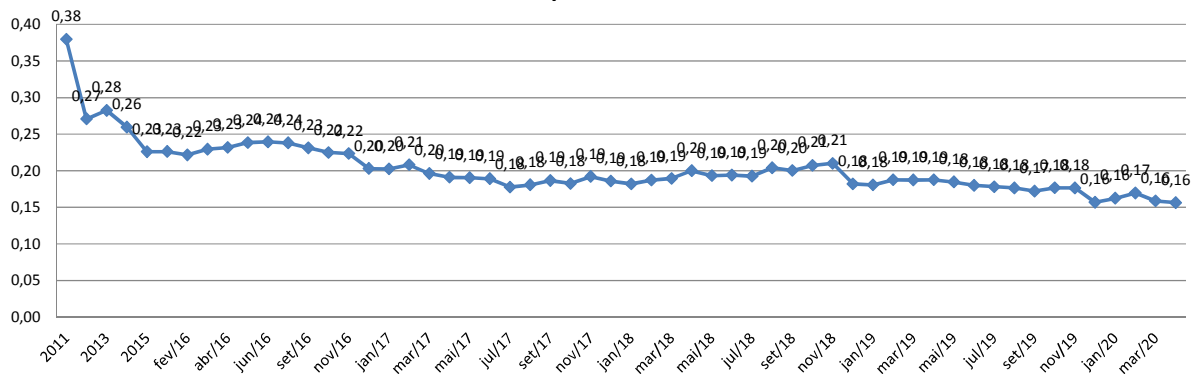

2. INDICADORES FINANCEIROS, DE PRODUÇÃO E QUADRO DE PESSOAL

A recuperanda desenvolve suas atividades, fundamentalmente, através de 03 unidades de negócio distintas, quais sejam, as assim denominadas "ALUMÍNIO", "FERRO" e "ELETROTÉCNICA".

2.1 - Composição do quadro de funcionários consolidados

O quadro de funcionários é composto por profissionais atuantes na área Corporativa e nos segmentos de Alumínio, Ferro e Eletrotécnica, com um total de **944 funcionários** ligados a controladora no mês corrente. Desta forma, segue abaixo sua representação gráfica.

Visão Quadro Geral de Pessoal - 2020

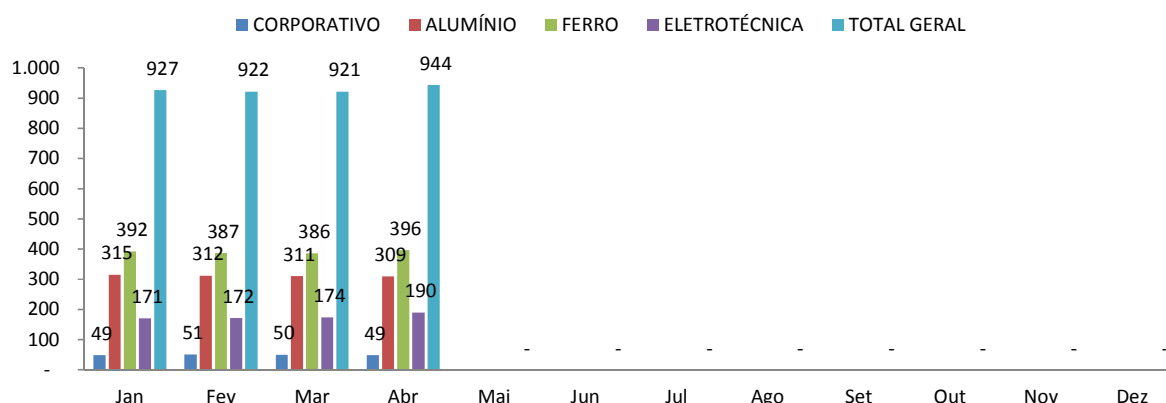

2.2 - SEGMENTO DE ALUMÍNIO

A **divisão ALUMÍNIO**, informou a devedora em sua petição inicial, atua no setor automotivo, produzindo peças fundidas e usinadas para sistemistas e montadoras de caminhões e ônibus, dedicando 60% de sua produção ao segmento de caminhões e ônibus.

Como principais produtos, desta unidade, identificam-se: corpo de secador, tubo de ar quente, corpo de borboleta, coletor de admissão, carter de óleo, carcaça de embreagem, carcaça de direção, entre outros. A seguir, demonstração gráfica da produção mensal do referido setor no ano corrente:

Produção de Alumínio em Tonelada

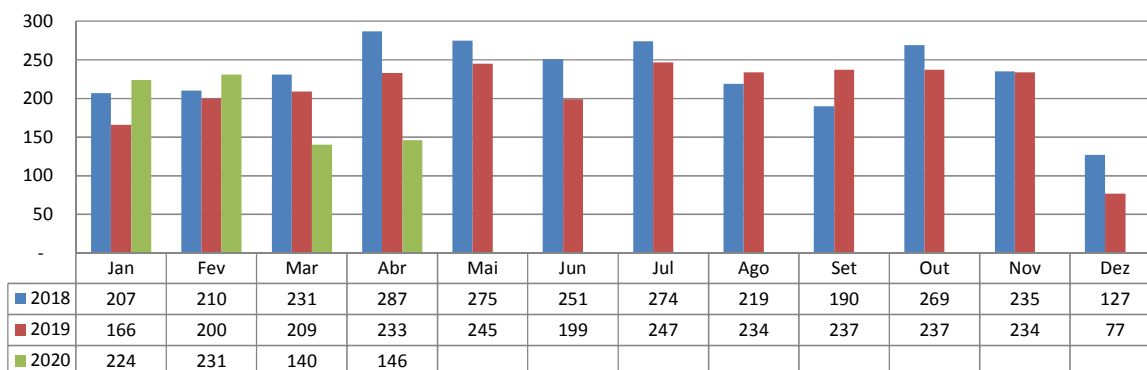

O segmento conta, atualmente, com **289 funcionários ativos e 20 funcionários afastados**, de acordo com a tabela a baixo. É observada uma redução de 1,03% em relação aos funcionários ativos totais em comparativo com o mês anterior, conforme demonstrado no gráfico abaixo.

Quadro de Pessoal Ativo - Segmento Alumínio

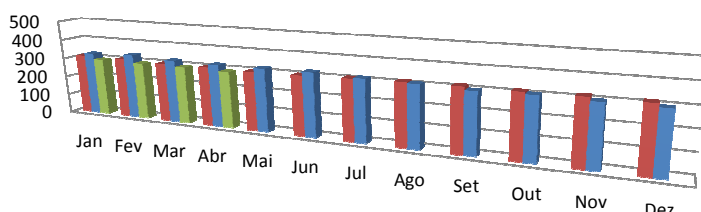

	Jan	Fev	Mar	Abr	Mai	Jun	Jul	Ago	Set	Out	Nov	Dez
■ 2018	311	309	303	303	300	303	309	314	316	315	317	315
■ 2019	325	334	323	321	320	323	314	309	300	305	300	298
■ 2020	296	294	292	289								

O setor de "ALUMÍMIO" obteve um faturamento bruto de R\$ 2.303 milhões, conforme demonstrativo gráfico.

Faturamento Bruto em Milhares (R\$) - Segmento Alumínio

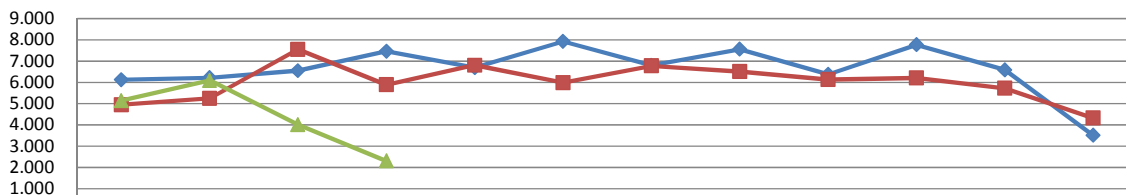

	Jan	Fev	Mar	Abr	Mai	Jun	Jul	Ago	Set	Out	Nov	Dez
◆ 2018	6.123	6.223	6.550	7.460	6.696	7.921	6.799	7.556	6.377	7.769	6.581	3.504
■ 2019	4.945	5.248	7.551	5.886	6.807	5.981	6.775	6.512	6.131	6.206	5.722	4.318
▲ 2020	5.135	6.094	4.012	2.303								

Desse faturamento bruto apresentado, 78,55% é representado por seu faturamento líquido, apresentando um montante de R\$ 1.809 milhões. Gráficamente representado:

Faturamento Líquido em Milhares (R\$) - Segmento Alumínio

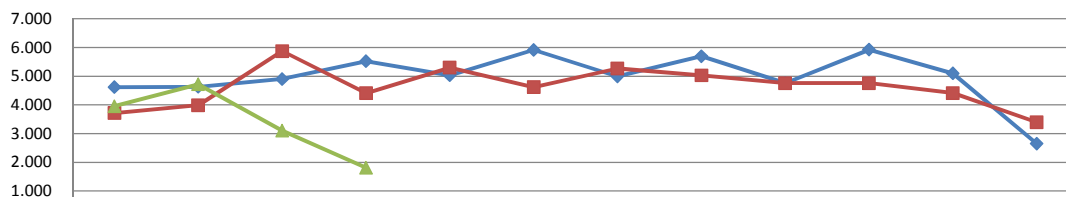

	Jan	Fev	Mar	Abr	Mai	Jun	Jul	Ago	Set	Out	Nov	Dez
◆ 2018	4.614	4.629	4.899	5.518	5.027	5.911	4.989	5.693	4.760	5.922	5.092	2.648
■ 2019	3.713	3.984	5.872	4.405	5.297	4.615	5.268	5.026	4.758	4.756	4.413	3.391
▲ 2020	3.954	4.715	3.100	1.809								

2.3 - SEGMENTO DE FERRO

A **divisão FERRO**, igualmente informou a devedora na peça pórica, destina seus produtos fundidos e usinados para diversos segmentos de mercado, em especial para sistemistas, montadoras de caminhões e ônibus, fabricantes de máquinas agrícolas, fabricantes de isoladores para linhas de transmissão e distribuição de energia elétrica, este último, também para o mercado externo.

As principais peças produzidas são suporte de freio, suporte de mola, suporte de caixa de direção, carcaça do compressor de freio, carcaça da bomba de combustível, virabrequim, bomba d'água, corpos hidráulicos e cavalete.

A seguir demonstração gráfica da produção mensal no ano corrente:

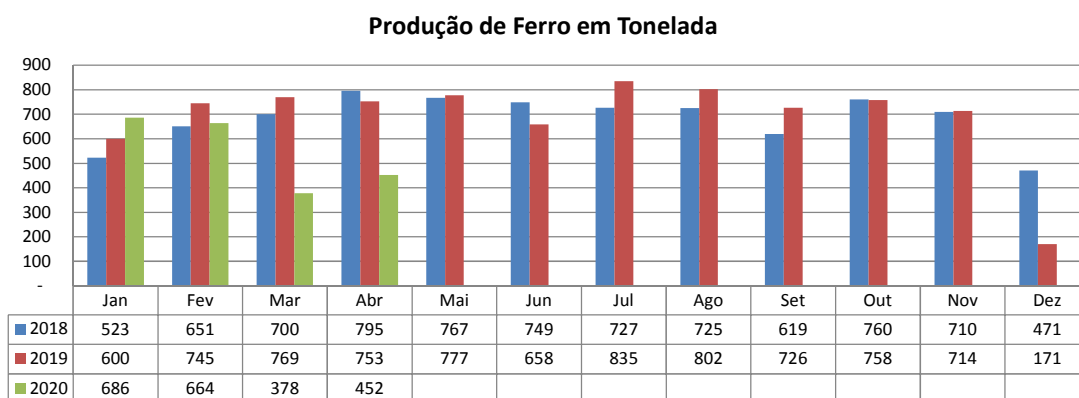

O segmento conta com **356 funcionários ativos e um número total de afastados de 40 funcionários**. Observou-se um aumento de 3,19% em relação aos funcionários ativos totais em comparativo com o mês anterior, conforme demonstrado no gráfico abaixo. Graficamente:

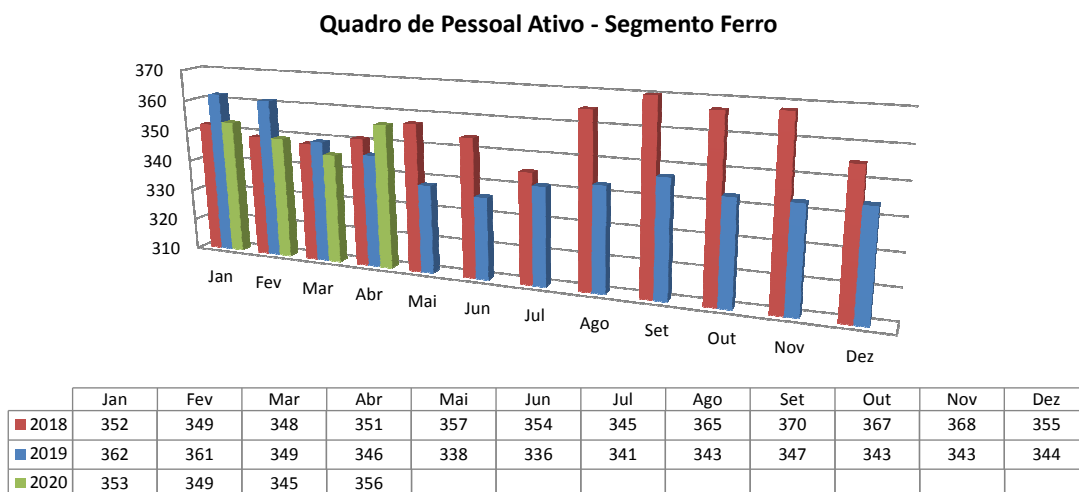

No faturamento bruto do setor de "FERRO" observa-se uma redução de 47,35%, o qual passou a ser de R\$ 2.577 milhões, ilustrada na demonstração gráfica.

Faturamento Bruto em Milhares (R\$) - Segmento Ferro

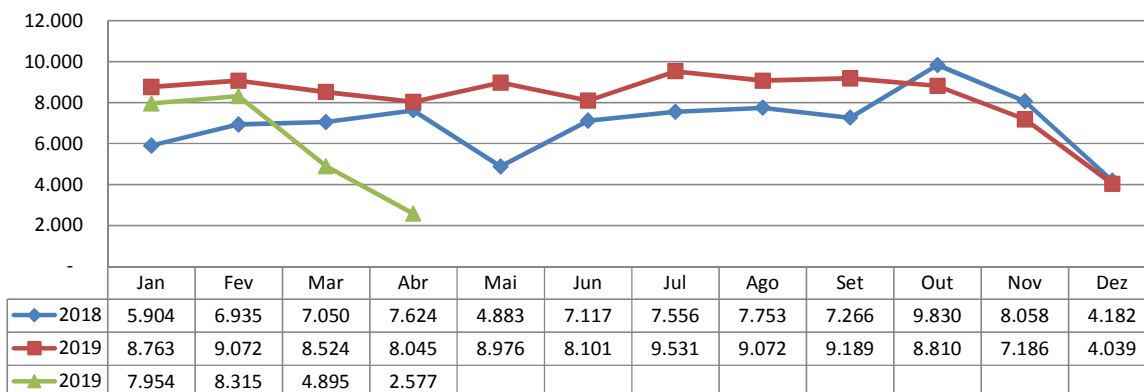

O faturamento líquido é representado por 73,54% do faturamento bruto o segmento. Gráficamente representado:

Faturamento Líquido em Milhares (R\$) - Segmento Ferro

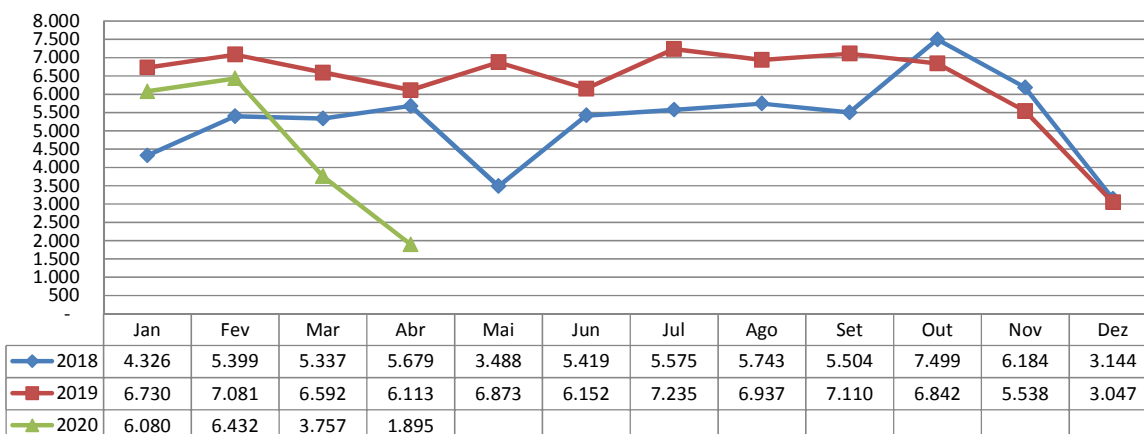

2.3 - SEGMENTO DE ELETROTÉCNICA

A **divisão ELETROTÉCNICA** fabrica e comercializa produtos destinados aos segmentos de instalação elétrica, iluminação industrial, comercial e de infraestrutura, segundo informação da inicial.

Nesta divisão é fabricada diversificada linha de produtos em alumínio e termoplásticos para instalações elétricas de baixa tensão, luminárias industriais, públicas e à prova de explosão.

A demonstração gráfica da produção mensal deste ano é assim exposta:

Produção do Segmento de Eletrotécnica em Tonelada

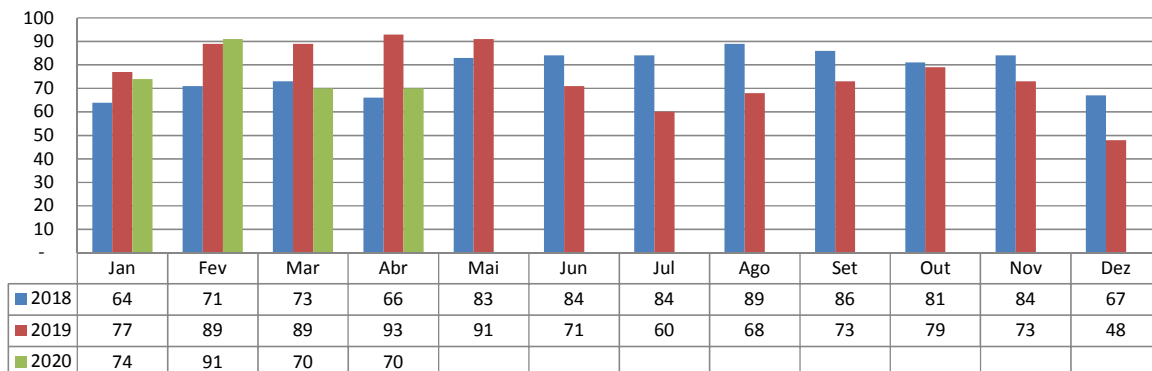

O segmento conta, atualmente, com **176 funcionários ativos e com um total de 14 funcionários afastados**, não houve alteração no número de funcionários ativos totais em comparativo com o mês anterior, conforme demonstrado no gráfico abaixo. Graficamente:

Quadro de Pessoal Ativo - Segmento Eletrotécnica

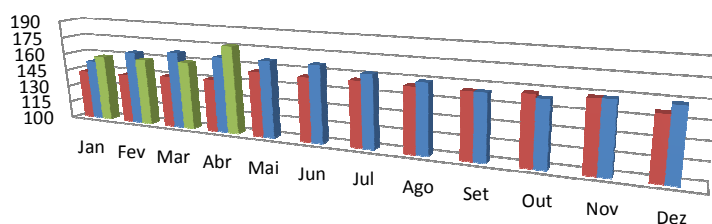

O setor de "ELETROTÉCNICA" apresentou um faturamento bruto superior ao mês anterior, representando um aumento de 6,46%, conforme demonstração gráfica.

Faturamento Bruto em Milhares (R\$) - Segmento Eletrotécnica

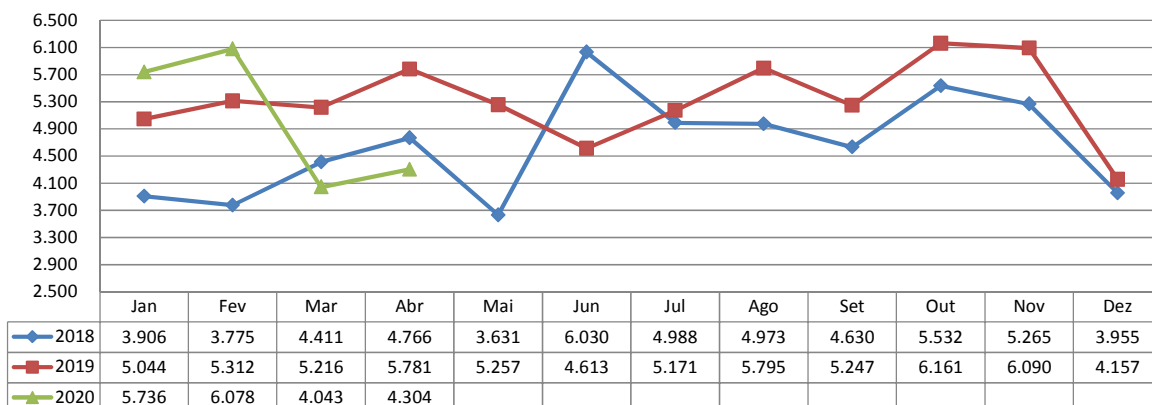

O seu faturamento líquido foi R\$ 3.280 milhões, representando 76,20% do valor de seu faturamento bruto.

Graficamente exposta:

Faturamento Líquido em Milhares (R\$) - Segmento Eletrotécnica

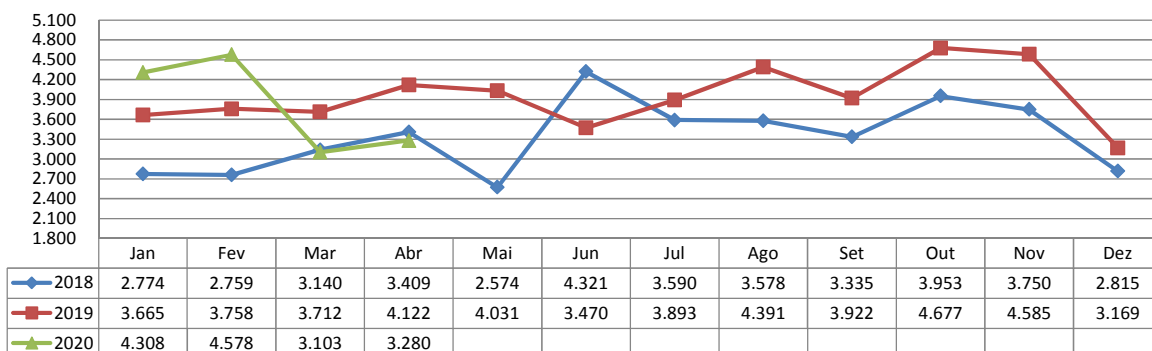

3 – Do Passivo sujeito a Recuperação Judicial

A recuperanda juntou aos autos a Lista de Credores (*fls. 218/439*), de acordo com **art. 51, III, da Lei 11.101/2005**.

Após a análise das habilitações e impugnações administrativas, esta administração judicial apresentou a Relação de Credores do Administrador Judicial (*fls. 1752-1780*) conforme o **art. 7º, § 2º da Lei 11.101/2005**.

Posteriormente a publicação da Relação de Credores do Administrador Judicial sobrevieram algumas decisões de habilitações e impugnações retardatárias, que foram anotadas por esta administração **para o momento oportuno** da consolidação do Quadro Geral de Credores (**art. 18 da Lei 11.101/2005**).

Retificando a informação prestada mês passado, informamos que o total habilitado na recuperação da empresa encontra-se conforme descrito abaixo:

NATUREZA DO CRÉDITO	VALOR TOTAL	% DO VALOR TOTAL
CLASSE I - CREDORES TRABALHISTAS	R\$ 3.913.755,52	4,11%
CLASSE II - CREDORES COM GARANTIA REAL	R\$ 5.031.220,16	5,28%
CLASSE III - CREDORES QUIROGRAFÁRIOS FORNECEDORES	R\$ 84.127.510,44	88,26%
CLASSE IV - CREDORES MICROEMPRESAS OU EMPRESAS DE PEQUENO PORTE	R\$ 2.249.863,92	2,36%
TOTAL :	R\$ 95.322.350,04	100%

Sendo que já foram realizados pagamentos a credores Trabalhistas, Quirografários e de Microempresas e Empresas de Pequeno Porte (com créditos até R\$ 5.000,00), conforme já informado em nossas prestações passadas.

As informações aqui reproduzidas foram trazidas por relatórios da recuperanda, em seus respectivos setores.

Frente ao exposto, vem esta administração judicial, **REQUERER** juntada *Relatório Mensal das Atividades da Devedora*, cumprindo assim o art. 22, II, "c" da Lei 11.101/2005, bem como dos **documentos que a acompanham**, quais sejam:

- ✓ Relatório de análises financeiras verticais e horizontais referentes ao balancete de Abril/2020;
- ✓ Balancete contábil do mês de Abril/2020, devidamente auditado.

Termos em que,
Pede deferimento,

Joinville-SC, 15 de Junho de 2020.

GLADIUS CONSULTORIA E GESTÃO EMPRESARIAL S/S LTDA
Agenor Daufenbach Júnior
Adm. Judicial CRA/SC 6410 – OAB/SC 32.401

ANEXO I

***RELATÓRIO DE ANÁLISES FINANCEIRAS
VERTICAIS E HORIZONTAIS REFERENTES
AO BALANCETE DE ABRIL DE 2020.***

WETZEL S.A.

ANÁLISES FINANCEIRAS VERTICAIS E HORIZONTAIS DO ATIVO (Em milhares de Reais)

ATIVO	mar/20	AV %	AH %	abr/20	AV %	AH %
CIRCULANTE						
Caixa e Equivalente de Caixa	3.535	2,01%	295,86%	2.774	1,59%	-21,53%
Clientes	16.088	9,15%	-35,15%	14.110	8,08%	-12,29%
Estoques	19.564	11,13%	5,24%	21.529	12,33%	10,04%
Impostos a Recuperar	1.097	0,62%	25,95%	954	0,55%	-13,04%
Despesas Antecipadas	301	0,17%	-5,05%	197	0,11%	-34,55%
Outros Créditos	569	0,32%	17,08%	530	0,30%	-6,85%
TOTAL DO ATIVO CIRCULANTE	41.154	23,41%	-10,46%	40.094	22,97%	-2,58%
NÃO CIRCULANTE						
REALIZAVEL A LONGO PRAZO						
Aplicações Financeiras	799	0,45%	0,25%	801	0,46%	0,25%
Eletrobras	85	0,05%	0,00%	85	0,05%	0,00%
Impostos Diferidos	15.824	9,00%	0,62%	15.987	9,16%	1,03%
Depositos Judiciais	2.669	1,52%	0,41%	2.669	1,53%	0,00%
Partes Relacionadas	1.358	0,77%	0,52%	1.365	0,78%	0,52%
Impostos a Recuperar	189	0,11%	-2,07%	183	0,10%	-3,17%
Total do Realizável a Longo Prazo	20.924	11,90%	0,55%	21.090	12,08%	0,79%
INVESTIMENTOS						
Controladas	131	0,07%	28,43%	131	0,08%	0,00%
Propriedade para Investimento	59.697	33,95%	0,00%	59.697	34,20%	0,00%
Total de Investimentos	59.828	34,03%	0,05%	59.828	34,27%	0,00%
IMOBILIZADO	53.777	30,59%	-0,57%	53.435	30,61%	-0,64%
INTANGÍVEL	133	0,08%	-1,48%	129	0,07%	-3,01%
TOTAL DO ATIVO NÃO CIRCULANTE	134.662	76,59%	-0,12%	134.482	77,03%	-0,13%
TOTAL DO ATIVO	175.816	100,00%	-2,75%	174.576	100,00%	-0,71%

WETZEL S.A.

ANÁLISES FINANCEIRAS VERTICAIS E HORIZONTAIS DO PASSIVO (Em milhares de Reais)

PASSIVO E PATRIMÔNIO LÍQUIDO	mar/20	AV %	AH %	abr/20	AV %	AH %
CIRCULANTE						
Fornecedores	28.292	16,09%	-9,02%	27.968	16,02%	-1,15%
Empréstimos e Financiamentos	65.013	36,98%	-2,28%	64.202	36,78%	-1,25%
Obrigações Sociais	43.143	24,54%	2,96%	43.740	25,05%	1,38%
Pert	61	0,03%	8,93%	61	0,03%	0,00%
Impostos Parcelados	1.834	1,04%	8,01%	1.827	1,05%	-0,38%
Obrigações Tributárias	20.809	11,84%	-0,93%	20.895	11,97%	0,41%
Outros	6.628	3,77%	26,54%	7.194	4,12%	8,54%
TOTAL DO PASSIVO CIRCULANTE	165.780	94,29%	-1,04%	165.887	95,02%	0,06%
NÃO CIRCULANTE						
Fornecedores	341	0,19%	100,00%	327	0,19%	100,00%
Empréstimos e Financiamentos	9.203	5,23%	-4,02%	9.094	5,21%	-1,18%
Tributos Diferidos	34.499	19,62%	0,08%	34.523	19,78%	0,07%
Provisões	37.528	21,34%	0,00%	37.528	21,50%	0,00%
Refis	105.271	59,88%	-0,07%	105.389	60,37%	0,11%
Pert	513	0,29%	-0,77%	514	0,29%	0,19%
Impostos Parcelados	6.204	3,53%	-2,27%	6.204	3,55%	0,00%
Obrigações Sociais	3.937	2,24%	-4,51%	3.937	2,26%	0,00%
Partes Relacionadas	12.701	7,22%	0,00%	12.701	7,28%	0,00%
Outras Obrigações	15.101	8,59%	0,09%	15.125	8,66%	0,16%
TOTAL PASSIVO NÃO CIRCULANTE	225.298	128,14%	-0,34%	225.342	129,08%	0,02%
PATRIMÔNIO LÍQUIDO						
Capital Social	47.147	26,82%	0,00%	47.147	27,01%	0,00%
Reserva de Capital	105	0,06%	0,00%	105	0,06%	0,00%
Reserva de Reavaliação	528	0,30%	-0,38%	526	0,30%	-0,38%
Resultados Acumulados	-281.441	-160,08%	0,89%	-282.824	-162,01%	0,49%
Ajuste de Avaliação Patrimonial	18.400	10,47%	0,12%	18.393	10,54%	-0,04%
Patrimônio Líquido atribuído aos acionistas da controladora	-215.261	-122,43%	1,16%	-216.653	-124,10%	0,65%
TOTAL DO PATRIMÔNIO LÍQUIDO	-215.261	-122,43%	1,16%	-216.653	-124,10%	0,65%
TOTAL DO PASSIVO E PATRIMÔNIO LÍQUIDO	175.817	100,00%	-2,75%	174.576	100,00%	-0,71%

WETZEL S.A.

ANÁLISES FINANCEIRAS VERTICAIS E HORIZONTAIS DO DRE (Em milhares de Reais)

	mar/20	AV %	AH %	abr/20	AV %	AH %
Receita Operacional Líquida	9.959	100,00%	-36,67%	6.984	100,00%	-29,87%
Custo dos Produtos Vendidos	-9.757	-97,97%	26,79%	-5.971	-85,50%	38,80%
Lucro Bruto	202	2,03%	-91,58%	1.013	14,50%	401,49%
<i>Despesas Operacionais</i>						
Despesas Gerais e Administrativas	-1.175	-11,80%	1,92%	-1.082	-15,49%	7,91%
Despesas com Vendas	-924	-9,28%	16,00%	-758	-10,85%	17,97%
Outras Receitas/Despesas Operacionais	-10	-0,10%		133	1,90%	
Equivalencia Patrimonial	1	0,01%	133,33%	-1	-0,01%	200,00%
Total das Despesas Operacionais	-2.108	-21,17%	5,68%	-1.708	-24,46%	18,98%
Lucro (prejuízo) Antes das Receitas e Despesas Financeiras	-1.906	-19,14%	1269,33%	-695	-9,95%	63,54%
Receitas Financeiras	32	0,32%	700,00%	11	0,16%	-65,63%
Despesas Financeiras	-691	-6,94%	22,62%	-846	-12,11%	-22,43%
Lucro (prejuízo) Antes dos Tributos	-2.565	-25,76%	-253,31%	-1.530	-21,91%	40,35%
Imposto de Renda e Contribuição Social Diferidos	70	0,70%		139	1,99%	
Lucro (prejuízo) Líquidos das Operações Continuadas	-2.495	-25,05%	-228,72%	-1.391	-19,92%	44,25%
Lucro (Prejuízo) Líquido das Operações Descontinuadas						
Lucro (prejuízo) Líquido do Exercício	-2.495	-25,05%	-228,72%	-1.391	-19,92%	44,25%
Lucro (prejuízo) por ação	-0,12131			-0,06761		

ANEXO II

BALANCETE CONTÁBIL DO MÊS DE ABRIL DE 2020.

WETZEL S.A. - EM RECUPERAÇÃO JUDICIAL**BALANÇOS PATRIMONIAIS FUNDOS EM**

(Em milhares de Reais, exceto quando indicado de outra forma)

	CONTROLADORA	
	Abr/20	dez-19
ATIVO		
CIRCULANTE		
Caixa e Equivalentes de Caixa	2.774	3.894
Clientes	14.110	15.751
Estoques	21.529	17.726
Impostos a Recuperar	954	955
Despesas Antecipadas	197	90
Outros Créditos	530	969
Total do Ativo Circulante	40.095	39.385
NÃO CIRCULANTE		
Realizável a Longo Prazo		
Aplicações Financeiras	801	793
Eletronbras	85	85
Impostos Diferidos	15.987	15.505
Depositos Judiciais	2.669	2.658
Partes Relacionadas	1.365	1.414
Impostos a recuperar	183	188
Total do Realizável a Longo Prazo	21.091	20.643
Investimentos		
Controladas	131	102
Propriedade para Investimento	59.697	59.697
Total de Investimentos	59.828	59.798
Imobilizado	53.435	54.533
Intangível	129	139
Total do Ativo Não Circulante	134.482	135.113
TOTAL DO ATIVO	174.577	174.498

Vanessa Cristina da Silva Fernandes
Contadora CRC/SC 033610/O-1André Luis Wetzel da Silva
Diretor Executivo

WETZEL S.A. - EM RECUPERAÇÃO JUDICIAL**BALANÇOS PATRIMONIAIS FUNDOS EM**

(Em milhares de Reais, exceto quando indicado de outra forma)

	CONTROLADORA	
	Abr/20	dez-19
PASSIVO E PATRIMÔNIO LÍQUIDO		
CIRCULANTE		
Fornecedores	27.968	25.485
Empréstimos e Financiamentos	64.202	66.094
Obrigações Sociais	43.740	40.630
Pert	61	60
Impostos Parcelados	1.827	2.038
Obrigações Tributárias	20.895	20.111
Outros	7.194	4.241
Total do Passivo Circulante	165.886	158.660
NÃO CIRCULANTE		
Fornecedores	327	-
Empréstimos e Financiamentos	9.094	10.239
Tributos Diferidos	34.523	34.399
Provisões	37.528	37.596
Refis	105.389	102.601
Pert	514	518
Impostos Parcelados	6.204	6.479
Obrigações Sociais	3.937	4.230
Partes Relacionadas	12.701	12.707
Outras Obrigações	15.125	15.045
Total do Passivo Não Circulante	225.343	223.815
PATRIMÔNIO LÍQUIDO		
Capital Social	47.147	47.147
Reserva de Capital	105	105
Correcao Monetaria	105	105
Reserva de Reavaliação	526	534
Resultados Acumulados	(282.824)	(274.537)
Ajuste de Avaliação Patrimonial	18.393	18.392
Patrimônio Líquido atribuído aos acionistas da controladora	(216.652)	(208.359)
Participação dos não controladores no PL das Controladas	-	-
Total do Patrimônio Líquido	(216.652)	(208.359)
TOTAL DO PASSIVO E PATRIMÔNIO LÍQUIDO	174.577	174.116

Vanessa Cristina da Silva Fernandes
Contadora CRC/SC 033610/O-1André Luis Wetzel da Silva
Diretor Executivo

WETZEL S.A. - EM RECUPERAÇÃO JUDICIAL**Demonstração do resultado dos exercícios findos em Abril**

(Em milhares de Reais, exceto quando indicado de outra forma)

	Mês		Acumulado	
	CONTROLADORA		CONTROLADORA	
	2.020	2.019	2.020	2.019
Receita Operacional Líquida	6.984	9.608	47.010	179.144
Custos dos Produtos Vendidos	(5.971)	(8.750)	(41.263)	(164.054)
Lucro Bruto	1.013	857	5.747	15.090
<u>Despesas Operacionais</u>				
Despesas Gerais e Administrativas	(1.082)	(1.236)	(4.681)	(14.985)
Despesas com Vendas	(758)	(834)	(3.808)	(13.654)
Outras Receitas/Despesas Operacionais	133	(387)	198	(104)
Equivalencia Patrimonial	(1)	(1)	(4)	(20)
Total das Despesas Operacionais	(1.708)	(2.458)	(8.295)	(28.763)
Lucro(prejuízo) Antes das Receitas e Despesas Financeiras	(695)	(1.600)	(2.548)	(13.673)
Receitas Financeiras	11	45	54	282
Despesas Financeiras	(846)	(5.441)	(6.187)	(25.354)
Lucro(prejuízo) Antes dos Tributos	(1.531)	(6.997)	(8.681)	(38.745)
Imposto de Renda e Contribuição Social Diferidos	139	94	358	(424)
Lucro(prejuízo) Líquido das Operações Continuadas	(1.391)	(6.902)	(8.323)	(39.169)
Lucro (Prejuízo) Líquido das Operações Descontinuadas	-	56	-	56
Lucro(prejuízo) Líquido do Exercício	(1.391)	(6.846)	(8.323)	(39.112)
Lucro (Prejuízo) por ação	-0,06761	-0,33267	-0,40443	-1,90051

As Notas explicativas da administração são partes integrantes das demonstrações financeiras.

*** Não Auditado**Vanessa Cristina da Silva Fernandes
Contadora CRC/SC 033610/O-1André Luis Wetzel da Silva
Diretor Executivo