



**TRIBUNAL DE JUSTIÇA DO ESTADO
DE SANTA CATARINA
PODER JUDICIÁRIO**

**RECIBO DO PROTOCOLO
PETICIONAMENTO INTERMEDIARIA - PRIMEIRO GRAU**

Dados Básicos

Foro: Joinville
Processo: 03017504520168240038
Classe do Processo: Prestação de Contas do
Administrador Judicial
Data/Hora: 16/07/2018 15:20:31

Partes

Solicitante: Gladius Consultoria e
Gestão Empresarial S/S Ltda

Documentos

Petição*: PRESTAÇÃO 07-18 - 1-
17.pdf
Documentação: BALANCETE 05-18 não
auditado - 1-3.pdf

**EXMO(A) SR(A) DR(A) JUIZ(ÍZA) DE DIREITO DA 4ª VARA CÍVEL DA
COMARCA DE JOINVILLE – SC**

Processo: 0301750-45.2016.8.24.0038
Tipo: Recuperação Judicial
Autores: Wetzel S/A

GLADIUS CONSULTORIA E GESTÃO EMPRESARIAL S/S LTDA, neste ato representada por seu administrador, **Agenor Daufenbach Júnior, Administrador Judicial** no processo de **RECUPERAÇÃO JUDICIAL** de **WETZEL S/A**, vem, respeitosamente, a presença de V. Exa., informar e ao final requerer o que segue:

Visando dar efetividade ao art. 22, II, "c" da Lei 11.101/2005, vem esta administração judicial apresentar:

RELATÓRIO MENSAL DAS ATIVIDADES DA DEVEDORA

Elaborando relatórios relativos ao faturamento mensal, indicadores financeiros bem como o número de funcionários ligados as empresa autora, como forma de monitoramento de suas atividades e intensidade de continuidade da produção.

Desta feita, além dos dados industriais informados nesta peça, se traz anexo o Balancete contábil do mês de **Maio de 2018**, não auditado.

1. INDICADORES FINANCEIROS DA CONTROLADORA

Como relatado na inicial, a sociedade empresária WETZEL dedica-se a produção de peças fundidas e usinadas de ferro e alumínio para caminhões e ônibus e produtos destinados aos seguimentos de instalações elétricas.

1.1. Da composição das receitas da recuperanda

O faturamento líquido atingiu no mês de **Mai/2018** valor de R\$ 11.089 milhões, tendo uma redução de 24,08% em relação ao mês anterior:

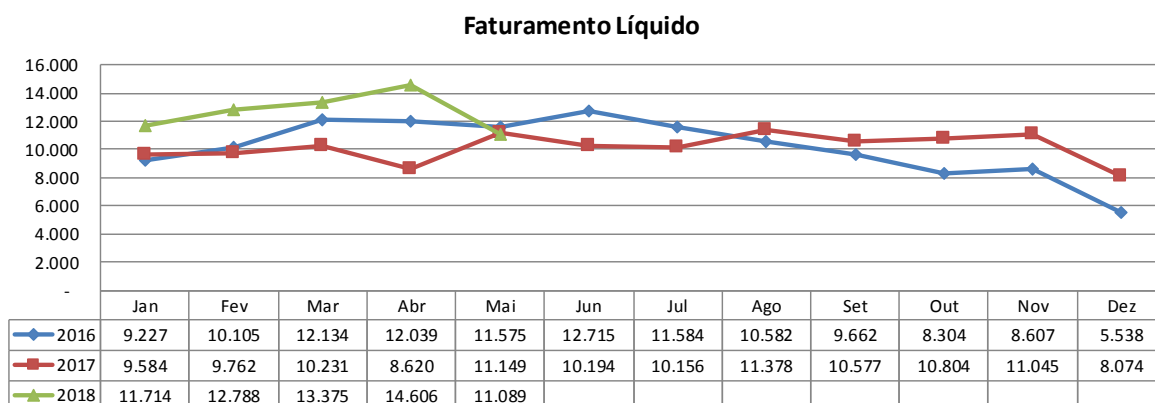

1.2. Indicadores contábeis de liquidez e variação patrimonial

Os indicadores contábeis de liquidez têm por objetivo medir a capacidade da empresa em liquidar com seus compromissos a curto prazo e demonstram o índice de sua solvência geral. Estes índices demonstram quanto a empresa possui disponível para cada R\$ 1,00 de compromissos assumidos.

1.2.1. Liquidez Imediata

O índice de liquidez imediata é o quociente que compara o *Disponível* e o *Passivo Circulante* ou *Obrigações de Curto Prazo*. Ou seja, quanto das obrigações de até 12 meses a empresa consegue liquidar com os recursos que ela consegue transformar em dinheiro imediatamente para cada R\$ 1,00 de obrigação.

Pode-se visualizar no gráfico abaixo a representação do comportamento destes índices dos últimos anos até o período atual:

Liquidez Imediata

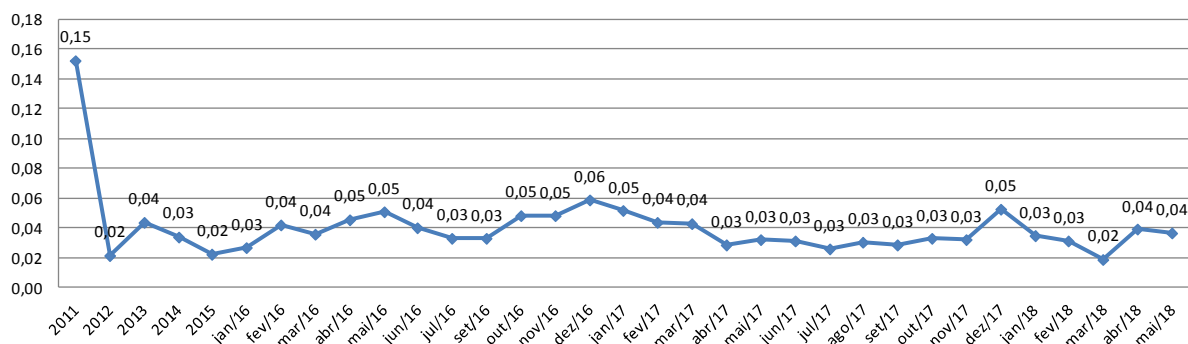

1.2.2. Liquidez Corrente

O índice de liquidez corrente é o comparativo entre o *Ativo Circulante* e o *Passivo Circulante*. Ou seja, quanto das disponibilidades, bens ou direitos que a empresa possui de curto prazo para quitar com suas obrigações, também do curto prazo de até 12 meses, para cada R\$ 1,00 devido.

Conclui-se pela evolução do índice no gráfico abaixo, com a representação do comportamento deste nos últimos anos até o período atual:

Liquidez Corrente

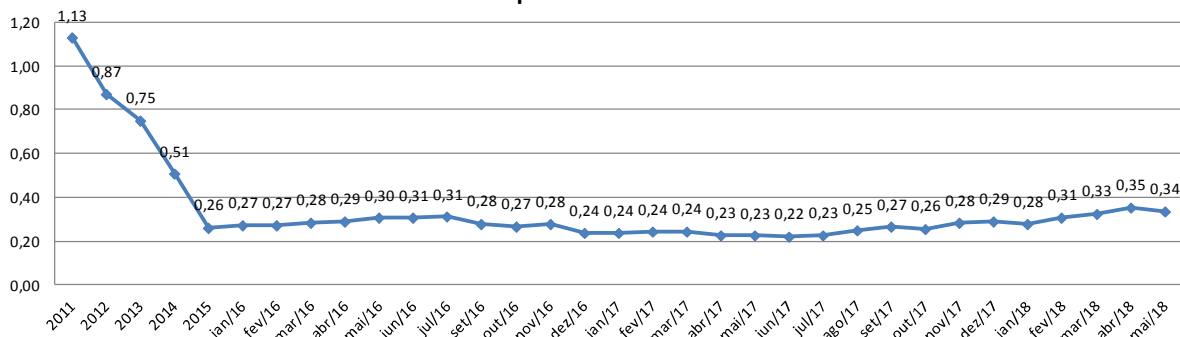

1.2.3. Liquidez Seca

O índice de liquidez seca mostra a posição da empresa caso necessite utilizar todo seu *Ativo Circulante*, com exclusão da conta de *Estoques*, uma vez que este não tem uma data definida para sua transformação em dinheiro, para quitar seu *Passivo Circulante* ou *Obrigações de Curto Prazo*.

Assim é a evolução destes índices nos últimos anos até o período atual:

Liquidez Seca

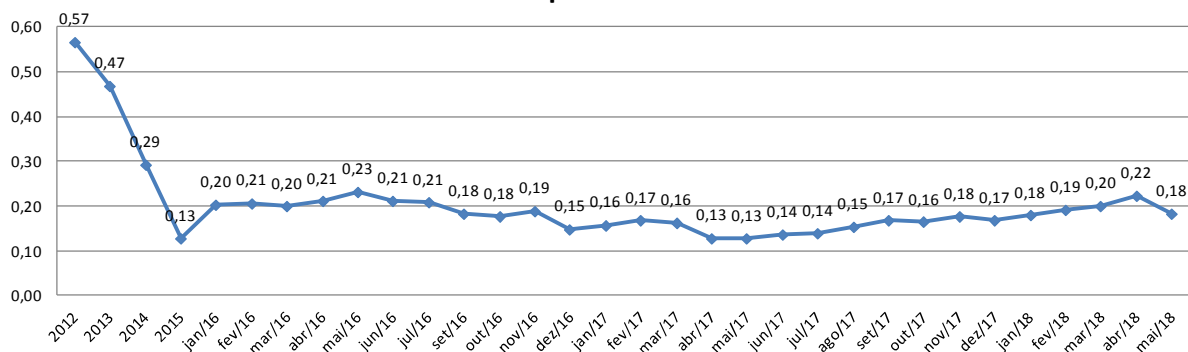

1.2.4. Liquidez Geral

O índice de liquidez geral difere-se dos outros índices de liquidez, pois é o confronto entre o *Exigível Total* e o *Realizável Total* da empresa. Ele indica o quanto a empresa conseguirá honrar com seus compromissos de curto e longo prazo, contando com todos seus bens e direitos de curto e longo prazo também. Ou seja, quanto ela possui em bens e direitos para cumprir com cada R\$ 1,00 de dívida no curto e longo prazo.

Graficamente:

Liquidez Geral

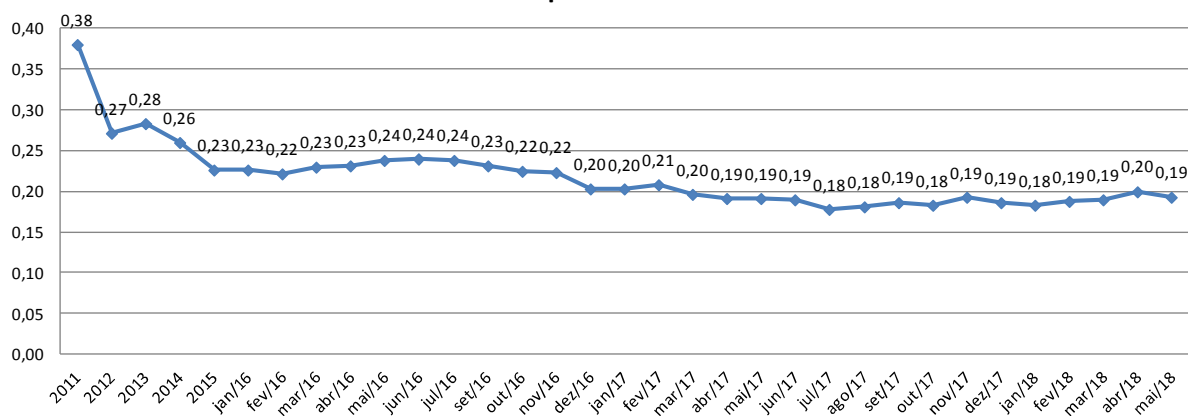

2. INDICADORES FINANCEIROS, DE PRODUÇÃO E QUADRO DE PESSOAL

A recuperanda desenvolve suas atividades, fundamentalmente, através de 03 unidades de negócio distintas, quais sejam, as assim denominadas "ALUMÍNIO", "FERRO" e "ELETROTÉCNICA".

2.1. Composição do quadro de funcionários consolidados

O quadro de funcionários é composto por profissionais atuantes na área Corporativa e nos segmentos de Alumínio, Ferro e Eletrotécnica, com um total de **960 funcionários** ligados a controladora no mês corrente. Desta forma, segue abaixo sua representação gráfica.

Visão Quadro Geral de Pessoal - 2018

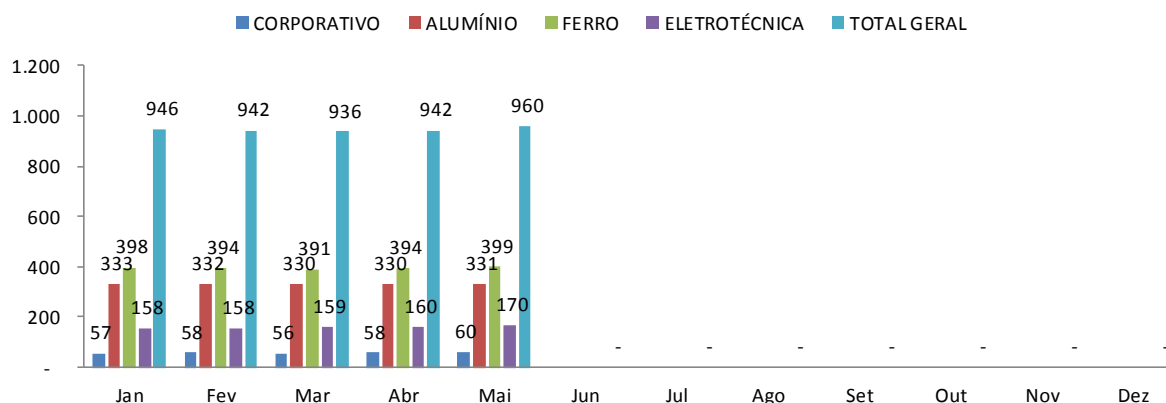

2.2. SEGMENTO DE ALUMÍNIO

A **divisão ALUMÍNIO**, informou a devedora em sua petição inicial, atua no setor automotivo, produzindo peças fundidas e usinadas para sistemistas e montadoras de caminhões e ônibus, dedicando 60% de sua produção ao segmento de caminhões e ônibus.

Como principais produtos, desta unidade, identificam-se: corpo de secador, tubo de ar quente, corpo de borboleta, coletor de admissão, carter de óleo, carcaça de embreagem, carcaça de direção, entre outros. A seguir, demonstração gráfica da produção mensal do referido setor no ano corrente:

Produção de Alumínio em Tonelada

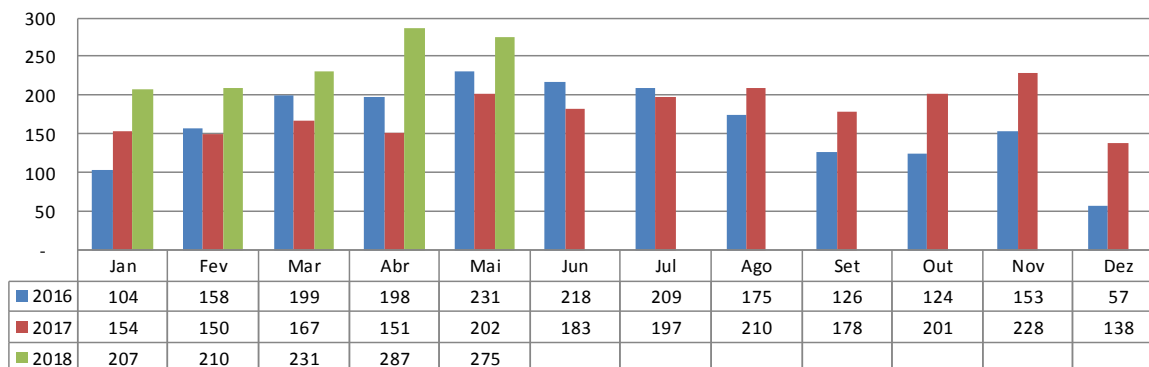

O segmento conta, atualmente, com **300 funcionários ativos e 31 funcionários afastados**, de acordo com a tabela a baixo. É observada uma redução de 0,99% em relação aos funcionários ativos totais em comparativo com o mês anterior, conforme demonstrado no gráfico abaixo.

Quadro de Pessoal Ativo - Segmento Alumínio

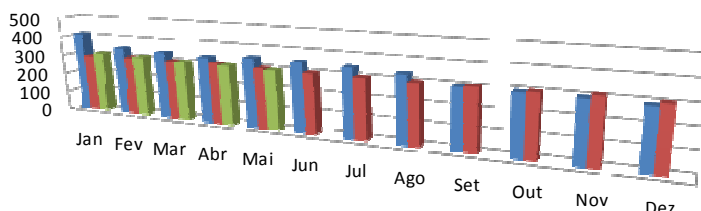

	Jan	Fev	Mar	Abr	Mai	Jun	Jul	Ago	Set	Out	Nov	Dez
■ 2016	410	347	344	337	353	352	345	335	297	298	298	293
■ 2017	294	302	303	310	305	302	303	302	304	304	313	306
■ 2018	311	309	303	303	300							

O setor de "ALUMÍMIO" obteve um faturamento bruto de R\$ 6.696 milhões, conforme demonstrativo gráfico.

Faturamento Bruto em Milhares (R\$) - Segmento Alumínio

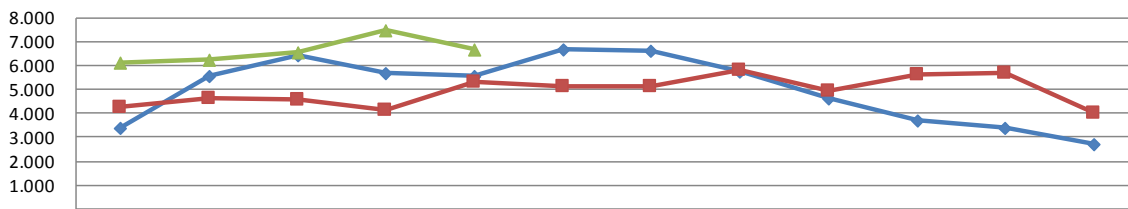

	Jan	Fev	Mar	Abr	Mai	Jun	Jul	Ago	Set	Out	Nov	Dez
◆ 2016	3.392	5.551	6.399	5.657	5.541	6.667	6.600	5.770	4.630	3.702	3.417	2.723
■ 2017	4.244	4.641	4.573	4.152	5.332	5.111	5.138	5.811	4.931	5.628	5.682	4.019
▲ 2018	6.123	6.223	6.550	7.460	6.696							

Desse faturamento bruto apresentado, 75,07% é representado por seu faturamento líquido, apresentando um montante de R\$ 5.027 milhões. Gráficamente representado:

Faturamento Líquido em Milhares (R\$) - Segmento Alumínio

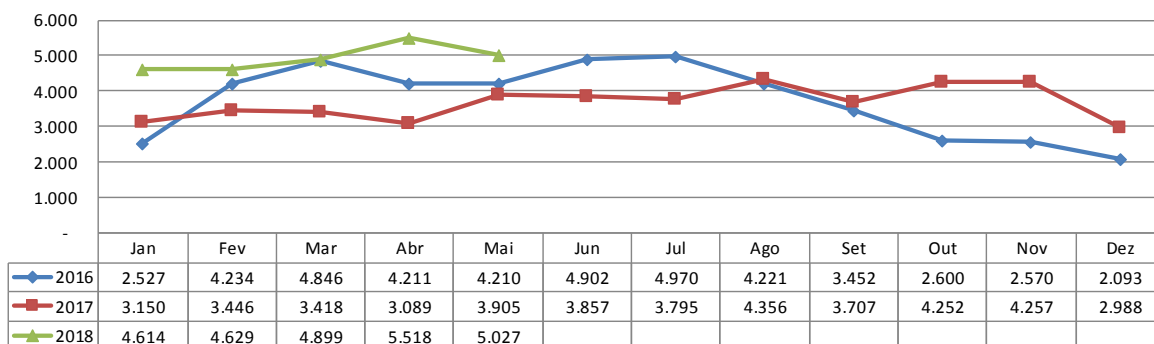

2.3. SEGMENTO DE FERRO

A **divisão FERRO**, igualmente informou a devedora na peça pórica, destina seus produtos fundidos e usinados para diversos segmentos de mercado, em especial para sistemistas, montadoras de caminhões e ônibus, fabricantes de máquinas agrícolas, fabricantes de isoladores para linhas de transmissão e distribuição de energia elétrica, este último, também para o mercado externo.

As principais peças produzidas são suporte de freio, suporte de mola, suporte de caixa de direção, carcaça do compressor de freio, carcaça da bomba de combustível, virabrequim, bomba d'água, corpos hidráulicos e cavalete.

A seguir demonstração gráfica da produção mensal no ano corrente:

Produção de Ferro em Tonelada

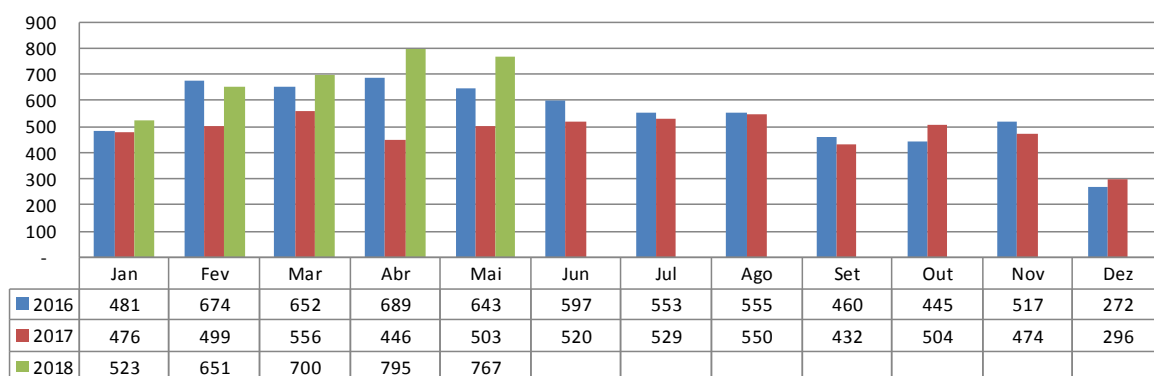

O segmento conta com **357 funcionários ativos e um número total de afastados de 42 funcionários**. Graficamente:

Quadro de Pessoal Ativo - Segmento Ferro

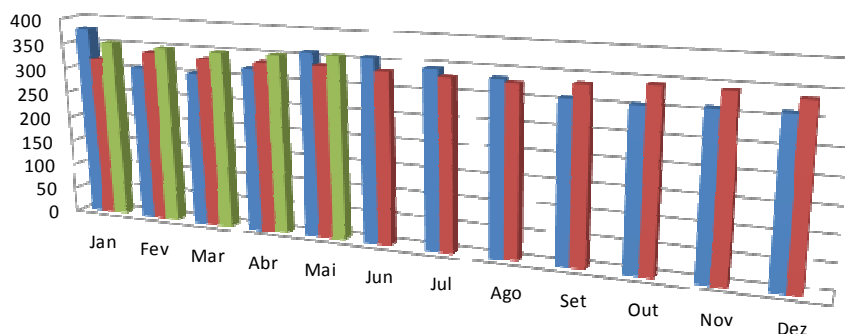

	Jan	Fev	Mar	Abr	Mai	Jun	Jul	Ago	Set	Out	Nov	Dez
2016	379	306	303	320	360	358	344	335	308	306	310	312
2017	319	339	334	333	335	333	331	329	336	343	340	335
2018	352	349	348	351	357							

No faturamento bruto do setor de "FERRO" observa-se uma redução de 35,95%, o qual passou a ser de R\$ 4.883 milhões, ilustrada na demonstração gráfica.

Faturamento Bruto em Milhares (R\$) - Segmento Ferro

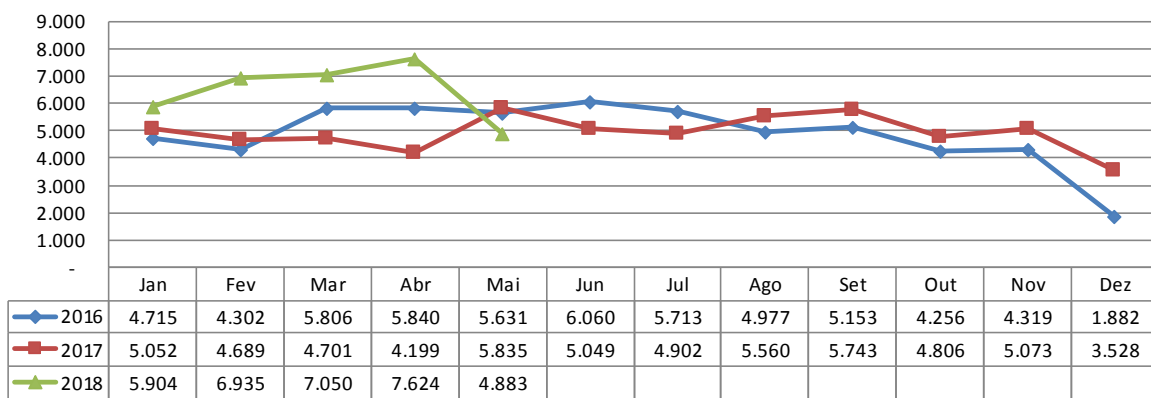

O faturamento líquido é representado por 71,43% do faturamento bruto do segmento. Gráficamente representado:

Faturamento Líquido em Milhares (R\$) - Segmento Ferro

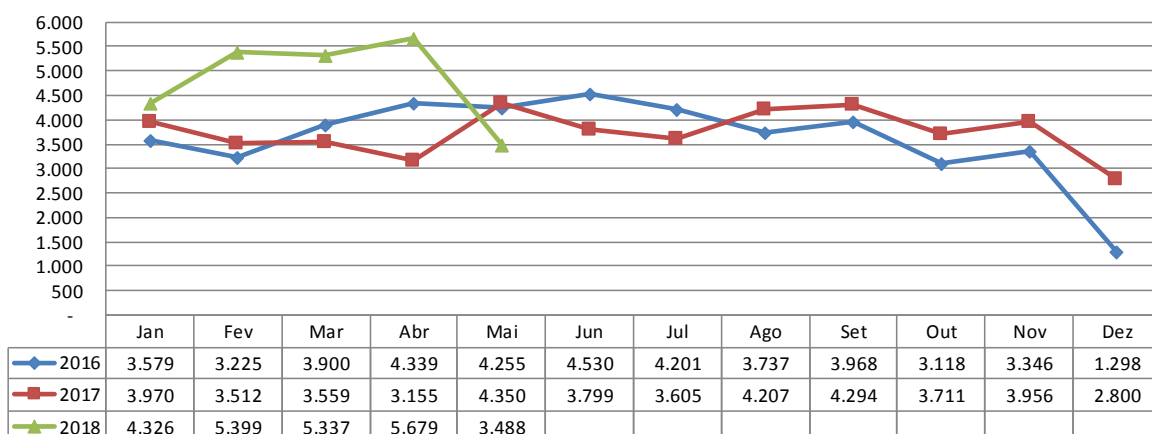

2.3. SEGMENTO DE ELETROTÉCNICA

A **divisão ELETROTÉCNICA** fabrica e comercializa produtos destinados aos segmentos de instalação elétrica, iluminação industrial, comercial e de infraestrutura, segundo informação da inicial.

Nesta divisão é fabricada diversificada linha de produtos em alumínio e termoplásticos para instalações elétricas de baixa tensão, luminárias industriais, públicas e à prova de explosão.

A demonstração gráfica da produção mensal deste ano é assim exposta:

Produção do Segmento de Eletrotécnica em Tonelada

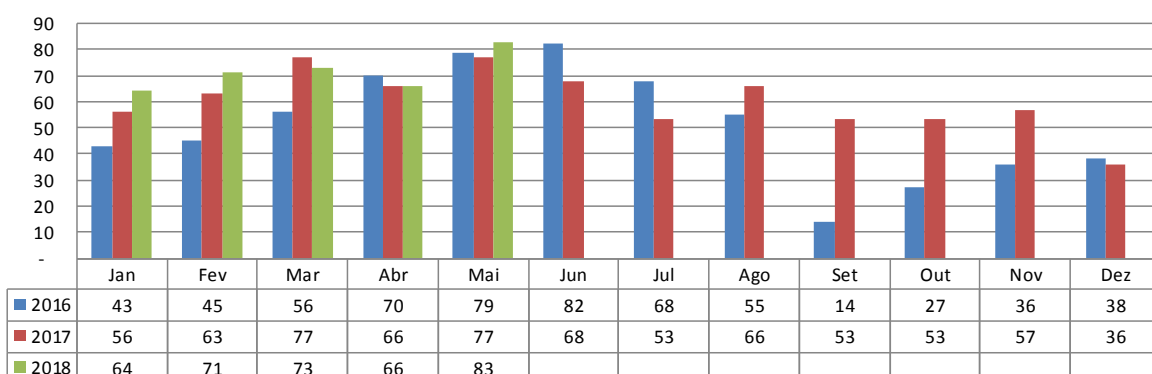

O segmento conta, atualmente, com **156 funcionários ativos e com um total de 14 funcionários afastados**, tendo um aumento de 6,85% em comparação com o número de funcionários ativos referente ao mês anterior.

Quadro de Pessoal Ativo - Segmento Eletrotécnica

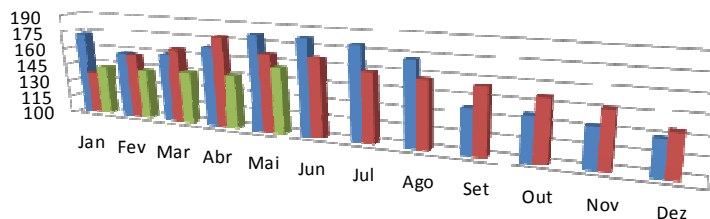

	Jan	Fev	Mar	Abr	Mai	Jun	Jul	Ago	Set	Out	Nov	Dez
■ 2016	172	158	160	169	182	182	180	171	138	136	133	129
■ 2017	137	157	165	178	167	167	159	157	155	151	147	135
■ 2018	143	143	145	146	156							

O setor de "ELETROTÉCNICA" apresentou um faturamento bruto inferior ao mês anterior, representando uma redução de 23,81%, conforme demonstração gráfica.

Faturamento Bruto em Milhares (R\$) - Segmento Eletrotécnica

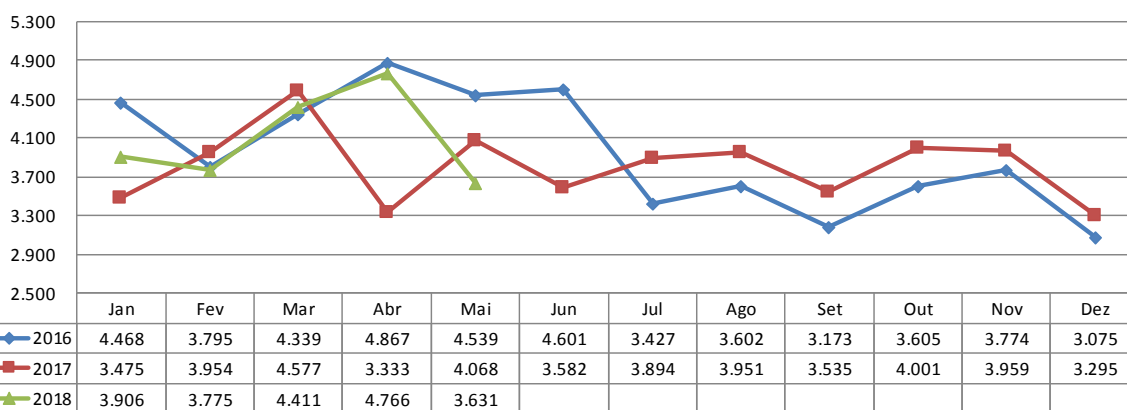

	Jan	Fev	Mar	Abr	Mai	Jun	Jul	Ago	Set	Out	Nov	Dez
◆ 2016	4.468	3.795	4.339	4.867	4.539	4.601	3.427	3.602	3.173	3.605	3.774	3.075
■ 2017	3.475	3.954	4.577	3.333	4.068	3.582	3.894	3.951	3.535	4.001	3.959	3.295
▲ 2018	3.906	3.775	4.411	4.766	3.631							

O seu faturamento líquido é de R\$ 2.574 milhões, representando 70,89% do valor de seu faturamento bruto.

Graficamente exposta:

Faturamento Líquido em Milhares (R\$) - Segmento Eletrotécnica

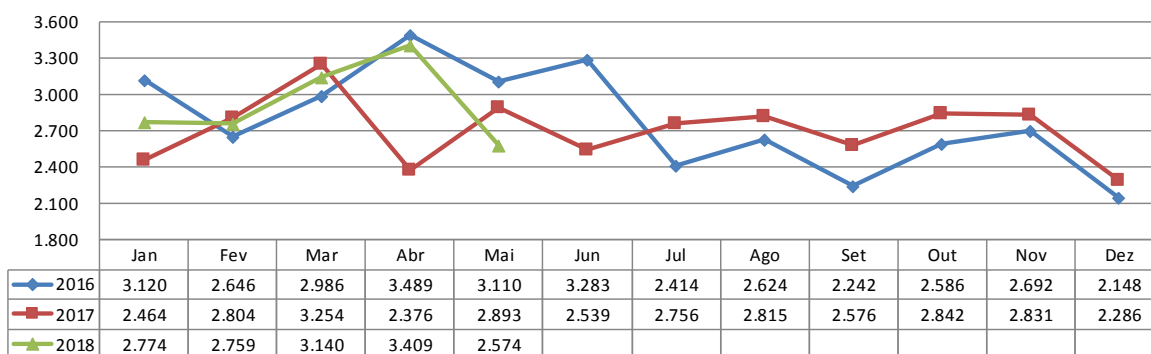

	Jan	Fev	Mar	Abr	Mai	Jun	Jul	Ago	Set	Out	Nov	Dez
◆ 2016	3.120	2.646	2.986	3.489	3.110	3.283	2.414	2.624	2.242	2.586	2.692	2.148
■ 2017	2.464	2.804	3.254	2.376	2.893	2.539	2.756	2.815	2.576	2.842	2.831	2.286
▲ 2018	2.774	2.759	3.140	3.409	2.574							

3 DADOS RELATIVOS AO CUMPRIMENTO DO PLANO DE RECUPERAÇÃO

A homologação do plano de recuperação dia 27/07/17 marca o início dos prazos para pagamento. O quadro abaixo descreve as previsões dos créditos restantes de todas as classes arroladas na recuperação.

QUADRO RESUMO DO PLANO DE RECUPERAÇÃO - WETZEL S/A				
Classe/ Condições	Trabalhista	Garantia Real	Quirografário	ME/EPP - Microempresa e Empresa de Pequeno Porte
Carência	Até 05 salários mínimos - até 30 dias Acima de 05 salários mínimos - até 12 meses	-	Até R\$ 50.000,00 - 24 meses acima de R\$ 50.000,00 - 36 meses	Até R\$ 50.000,00 - 24 meses acima de R\$ 50.000,00 - 36 meses
Deságio	-	-	A PARTIR DE R\$ 100.000,01 - 25%	A PARTIR DE R\$ 500.000,01 - 25%
Período	até 30 dias até 12 meses	-	16 anos	16 anos
Pagamento	atualizado TR+1% a.a.	DAÇÃO DE BENS	ATÉ 50 MIL 1X FINAL 24 MESES ATÉ 100MIL 3X ANUAL ATÉ 500MIL 4X ANUAL ATÉ 1.000 5X ANUAL ATÉ 2.000 7X ANUAL ACIMA DE 2.000. 13X ANUAL atualização - TR+1% a.a.	ATÉ 50 MIL 1X FINAL 24 MESES ATÉ 100MIL 3X ANUAL ATÉ 500MIL 4X ANUAL ATÉ 1.000 5X ANUAL ATÉ 2.000 7X ANUAL ACIMA DE 2.000. 13X ANUAL atualização - TR+1% a.a.

Os pagamentos da Classe I – Trabalhistas já se iniciaram e estão sendo pagos em parcela única. Os credores desta classe que já apresentaram seus dados bancários para a recuperanda, já começaram a receber.

Há, ainda, credores que estão pendentes de pagamento por falta de informações dos dados bancários à empresa recuperanda. Sendo assim, informamos que para o devido recebimento dos seus créditos, estes devem enviar seus dados bancários para o e-mail: rj@wetzels.com.br.

As informações aqui reproduzidas foram trazidas por relatórios da recuperanda, em seus respectivos setores.

Frente ao exposto, vem esta administração judicial, **REQUERER** juntada *Relatório Mensal das Atividades da Devedora*, cumprindo assim o art. 22, II, "c" da Lei 11.101/2005, bem como dos **documentos que a acompanham**, quais sejam:

- ✓ Relatório de análises financeiras verticais e horizontais referentes ao balancete de Maio/18;
- ✓ Balancete contábil do mês de Maio de 2018 – não auditado.

Termos em que,
Pede deferimento,

Joinville-SC, 16 de Julho de 2018.

GLADIUS CONSULTORIA E GESTÃO EMPRESARIAL S/S LTDA
Agenor Daufenbach Júnior
Adm. Judicial CRA/SC 6410 – OAB/SC 32.401

ANEXO I

***RELATÓRIO DE ANÁLISES FINANCEIRAS
VERTICAIS E HORIZONTAIS REFERENTES
AO BALANCETE DE MAIO DE 2018.***

WETZEL S.A.

ANÁLISES FINANCEIRAS VERTICAIS E HORIZONTAIS DO ATIVO (Em milhares de Reais)

ATIVO	abr/18	AV %	AH %	mai/18	AV %	AH %
CIRCULANTE						
Caixa e Equivalente de Caixa	4.564	2,47%	117,13%	4.334	2,36%	-5,04%
Clientes	19.782	10,68%	5,06%	15.711	8,54%	-20,58%
Estoques	15.367	8,30%	10,10%	18.176	9,88%	18,28%
Impostos a Recuperar	917	0,50%	-5,95%	988	0,54%	7,74%
Despesas Antecipadas	195	0,11%	22,64%	306	0,17%	56,92%
Outros Créditos	504	0,27%	103,23%	194	0,11%	-61,51%
TOTAL DO ATIVO CIRCULANTE	41.329	22,32%	13,95%	39.709	21,58%	-3,92%
NÃO CIRCULANTE						
REALIZAVEL A LONGO PRAZO						
Aplicações Financeiras	731	0,39%	0,41%	734	0,40%	0,41%
Eletrobras	162	0,09%	-55,25%	162	0,09%	0,00%
Impostos Diferidos	15.767	8,52%	0,46%	15.530	8,44%	-1,50%
Depositos Judiciais	3.698	2,00%	-9,72%	3.699	2,01%	0,03%
Partes Relacionadas	3.835	2,07%	0,00%	3.835	2,08%	0,00%
Impostos a Recuperar	96	0,05%	-3,03%	101	0,05%	5,21%
Total do Realizável a Longo Prazo	24.289	13,12%	-2,12%	24.061	13,08%	-0,94%
INVESTIMENTOS						
Controladas	86	0,05%	0,00%	86	0,05%	0,00%
Propriedade para Investimento	64.368	34,76%	0,00%	64.368	34,98%	0,00%
Total de Investimentos	64.454	34,81%	0,00%	64.454	35,03%	0,00%
IMOBILIZADO	54.567	29,47%	-0,45%	55.292	30,05%	1,33%
INTANGÍVEL	513	0,28%	-5,35%	483	0,26%	-5,85%
TOTAL DO ATIVO NÃO CIRCULANTE	143.823	77,68%	-0,55%	144.290	78,42%	0,32%

WETZEL S.A.

ANÁLISES FINANCEIRAS VERTICAIS E HORIZONTAIS DO PASSIVO (Em milhares de Reais)

PASSIVO E PATRIMÔNIO LÍQUIDO	abr/18	AV %	AH %	mai/18	AV %	AH %
CIRCULANTE						
Fornecedores	28.928	15,62%	8,86%	29.863	16,23%	3,23%
Empréstimos e Financiamentos	57.970	31,31%	2,84%	56.264	30,58%	-2,94%
Obrigações Sociais	17.306	9,35%	6,33%	18.808	10,22%	8,68%
Pert	55	0,03%	1,85%	55	0,03%	0,00%
Impostos Parcelados	2.843	1,54%	-12,84%	2.494	1,36%	-12,28%
Obrigações Tributárias	4.559	2,46%	41,15%	5.333	2,90%	16,98%
Outros	5.314	2,87%	3,18%	5.462	2,97%	2,79%
TOTAL DO PASSIVO CIRCULANTE	116.975	63,18%	5,47%	118.279	64,28%	1,11%
NÃO CIRCULANTE						
Empréstimos e Financiamentos	12.142	6,56%	-3,60%	12.944	7,03%	6,61%
Tributos Diferidos	34.223	18,48%	0,25%	34.391	18,69%	0,49%
Provisões	36.509	19,72%	-0,11%	36.520	19,85%	0,03%
Refis	85.845	46,36%	0,02%	85.856	46,66%	0,01%
Pert	563	0,30%	-0,35%	561	0,30%	-0,36%
Impostos Parcelados	8.367	4,52%	-0,81%	8.290	4,51%	-0,92%
Obrigações Sociais	5.895	3,18%	-1,17%	5.822	3,16%	-1,24%
Partes Relacionadas	13.081	7,06%	0,00%	13.081	7,11%	0,00%
Outras Obrigações	14.428	7,79%	0,17%	14.446	7,85%	0,12%
TOTAL PASSIVO NÃO CIRCULANTE	211.053	113,99%	-0,24%	211.911	115,17%	0,41%
PATRIMÔNIO LÍQUIDO						
Capital Social	47.147	25,46%	0,00%	47.147	25,62%	0,00%
Reserva de Capital	105	0,06%	0,00%	105	0,06%	0,00%
Reserva de Reavaliação	591	0,32%	-0,34%	574	0,31%	-2,88%
Resultados Acumulados	-210.235	-113,55%	0,62%	-213.530	-116,05%	1,57%
Ajuste de Avaliação Patrimonial	19.518	10,54%	-0,03%	19.510	10,60%	-0,04%
Patrimônio Líquido atribuído aos acionistas da controladora	-142.874	-77,16%	0,91%	-146.194	-79,45%	2,32%
TOTAL DO PATRIMÔNIO LÍQUIDO	-142.874	-77,16%	0,91%	-146.194	-79,45%	2,32%
TOTAL DO PASSIVO E PATRIMÔNIO LÍQUIDO	185.154	100,00%	2,35%	183.999	100,00%	-0,62%

WETZEL S.A.
ANÁLISES FINANCEIRAS VERTICAIS E HORIZONTAIS DO DRE (Em milhares de Reais)

	abr/18	AV %	AH %	mai/18	AV %	AH %
Receita Operacional Líquida	14.606	100,00%	9,20%	11.089	100,00%	-24,08%
Custo dos Produtos Vendidos	-13.050	-89,35%	-8,28%	-10.387	-93,67%	20,41%
Lucro Bruto	1.556	10,65%	17,61%	702	6,33%	-54,88%
<i>Despesas Operacionais</i>						
Despesas Gerais e Administrativas	-1.193	-8,17%	-0,34%	-1.280	-11,54%	-7,29%
Despesas com Vendas	-1.083	-7,41%	1,63%	-1.105	-9,96%	-2,03%
Outras Receitas/Despesas Operacionais						
Equivalencia Patrimonial	-2	-0,01%	50,00%	-1	-0,01%	50,00%
Total das Despesas Operacionais	-2.277	-15,59%	1,04%	-2.386	-21,52%	-4,79%
Lucro (prejuízo) Antes das Receitas e Despesas Financeiras	-720	-4,93%	26,38%	-1.684	-15,19%	-133,89%
Receitas Financeiras	57	0,39%	67,65%	66	0,60%	15,79%
Despesas Financeiras	-618	-4,23%	1,90%	-1.296	-11,69%	-109,71%
Lucro (prejuízo) Antes dos Tributos	-1.281	-8,77%	18,61%	-2.914	-26,28%	-127,48%
Imposto de Renda e Contribuição Social Diferidos	-14	-0,10%		-405	-3,65%	
Lucro (prejuízo) Líquidos das Operações Continuadas	-1.295	-8,87%	23,01%	-3.319	-29,93%	-156,29%
Lucro (Prejuízo) Líquido das Operações Descontinuadas						
Lucro (prejuízo) Líquido do Exercício	-1.295	-8,87%	23,01%	-3.319	-29,93%	-156,29%
Lucro (prejuízo) por ação	-0,06290			-0,16127		

ANEXO III

BALANCETE CONTÁBIL DO MÊS DE MAIO DE 2018

WETZEL S.A. - EM RECUPERAÇÃO JUDICIAL
BALANÇOS PATRIMONIAIS FUNDOS EM

(Em milhares de Reais, exceto quando indicado de outra forma)

CONTROLADORA

	Mai/18	dez-17
ATIVO		
CIRCULANTE		
Caixa e Equivalentes de Caixa	4.334	6.136
Clientes	15.711	12.098
Estoques	18.176	14.249
Impostos a Recuperar	988	1.120
Despesas Antecipadas	306	85
Outros Créditos	194	190
Total do Ativo Circulante	39.708	33.877
NÃO CIRCULANTE		
Realizável a Longo Prazo		
Aplicações Financeiras	734	868
Eletrobras	162	362
Impostos Diferidos	15.530	15.563
Depositos Judiciais	3.699	4.146
Partes Relacionadas	3.835	3.834
Impostos a recuperar	101	76
Total do Realizável a Longo Prazo	24.061	24.849
Investimentos		
Controladas	86	88
Propriedade para Investimento	64.368	64.368
Total de Investimentos	64.454	64.456
Imobilizado	55.292	55.443
Intangível	483	625
Total do Ativo Não Circulante	144.291	145.373
TOTAL DO ATIVO	183.999	179.250

Vanessa C. S. Fernandes
Vanessa C. da Silva Fernandes
Contadora - CRC/SC 033610/O-1
CPF: 066.101.959-43

Marcia Hermann
Marcia Hermann
Diretora Executiva

WETZEL S.A. - EM RECUPERAÇÃO JUDICIAL
BALANÇOS PATRIMONIAS FIDOS EM

(Em milhares de Reais, exceto quando indicado de outra forma)

	CONTROLADORA	
	Mai/18	dez-17
PASSIVO E PATRIMÔNIO LÍQUIDO		
CIRCULANTE		
Fornecedores	29.863	26.317
Empréstimos e Financiamentos	56.264	55.402
Obrigações Sociais	18.808	20.615
Refis	-	2.152
Pert	55	54
Impostos Parcelados	2.494	-
Obrigações Tributárias	5.333	7.955
Outros	5.462	4.432
Total do Passivo Circulante	118.279	116.927
NÃO CIRCULANTE		
Empréstimos e Financiamentos	12.944	14.200
Tributos Diferidos	34.391	33.871
Provisões	36.520	36.724
Refis	85.856	83.610
Pert	561	576
Impostos Parcelados	8.290	-
Obrigações Sociais	5.822	1.515
Partes Relacionadas	13.081	13.081
Outras Obrigações	14.446	15.725
Total do Passivo Não Circulante	211.913	199.302
PATRIMÔNIO LÍQUIDO		
Capital Social	47.147	47.147
Reserva de Capital	105	105
Reserva de Reavaliação	574	600
Resultados Acumulados	(213.530)	(204.374)
Ajuste de Avaliação Patrimonial	19.510	19.543
Patrimônio Líquido atribuído aos acionistas da controladora	(146.193)	(136.979)
Participação dos não controladores no PL das Controladas	-	-
Total do Patrimônio Líquido	(146.193)	(136.979)
TOTAL DO PASSIVO E PATRIMÔNIO LÍQUIDO	183.999	179.250

Vanessa C. S. Ferramoles
Vanessa C. da Silva Fernandes
Contadora - CRC/SC 033610/O-1
CPF: 066.101.959-43

Marcia Hermann
Diretora Executiva

WETZEL S.A. - EM RECUPERAÇÃO JUDICIAL

Demonstração do resultado dos exercícios findos em Maio

(Em milhares de Reais, exceto quando indicado de outra forma)

	Mês		Acumulado	
	CONTROLADORA		CONTROLADORA	
	2.018	2.017	2.018	2.017
Receita Operacional Líquida	11.089	11.149	63.572	49.345
Custos dos Produtos Vendidos	(10.387)	(10.084)	(57.464)	(46.307)
Lucro Bruto	703	1.066	6.109	3.038
<u>Despesas Operacionais</u>				
Despesas Gerais e Administrativas	(1.280)	(1.202)	(5.811)	(5.264)
Despesas com Vendas	(1.105)	(977)	(5.320)	(4.389)
Outras Receitas/Despesas Operacionais	(0)	1	11	348
Equivalencia Patrimonial	(1)	(45)	(10)	(116)
Total das Despesas Operacionais	(2.387)	(2.222)	(11.131)	(9.421)
Lucro(prejuízo) Antes das Receitas e Despesas Financeiras	(1.684)	(1.157)	(5.022)	(6.383)
Receitas Financeiras	66	30	183	160
Despesas Financeiras	(1.296)	(2.095)	(3.822)	(5.300)
Lucro(prejuízo) Antes dos Tributos	(2.914)	(3.221)	(8.661)	(11.523)
Imposto de Renda e Contribuição Social Diferidos	(405)	(132)	(553)	(4.085)
Imposto de Renda e Contribuição Social Correntes	-	-	-	-
Lucro(prejuízo) Líquido das Operações Continuadas	(3.319)	(3.353)	(9.215)	(15.608)
Lucro (Prejuízo) Líquido das Operações Descontinuadas	-	-	-	-
Lucro(prejuízo) Líquido do Exercício	(3.319)	(3.353)	(9.215)	(15.608)
Lucro (Prejuízo) por ação	-0,16127	-0,16292	-0,44774	-0,75839

As Notas explicativas da administração são partes integrantes das demonstrações financeiras.

* Não Auditado

Vanessa C. S. Simões
Vanessa C. da Silva Fernandes
 Contadora - CRC/SC 033610/O-1
 CPF: 066.101.959-43

Marcia Hermann
 Diretora Executiva