



**TRIBUNAL DE JUSTIÇA DO ESTADO
DE SANTA CATARINA
PODER JUDICIÁRIO**

**RECIBO DO PROTOCOLO
PETICIONAMENTO INTERMEDIARIA - PRIMEIRO GRAU**

Dados Básicos

Foro: Joinville
Processo: 03017504520168240038
Classe do Processo: Prestação de Contas do
Administrador Judicial
Data/Hora: 17/08/2017 16:25:22

Partes

Solicitante: Gladius Consultoria e
Gestão Empresarial S/S Ltda

Documentos

Petição*: PRESTAÇÃO 08-17.pdf
Documentação: BALANCETE 06-17 -
auditado.pdf

**EXMO(A) SR(A) DR(A) JUIZ(ÍZA) DE DIREITO DA 4ª VARA CÍVEL DA
COMARCA DE JOINVILLE – SC**

Processo: 0301750-45.2016.8.24.0038
Tipo: Recuperação Judicial
Autores: Wetzel S/A

GLADIUS CONSULTORIA E GESTÃO EMPRESARIAL S/S LTDA, neste ato representada por seu administrador, **Agenor Daufenbach Júnior, Administrador Judicial** no processo de **RECUPERAÇÃO JUDICIAL** de **WETZEL S/A**, vem, respeitosamente, a presença de V. Exa., informar e ao final requerer o que segue:

Visando dar efetividade ao art. 22, II, "c" da Lei 11.101/2005, vem esta administração judicial apresentar:

RELATÓRIO MENSAL DAS ATIVIDADES DA DEVEDORA

Elaborando relatórios relativos ao faturamento mensal, indicadores financeiros bem como o número de funcionários ligados as empresa autora, como forma de monitoramento de suas atividades e intensidade de continuidade da produção.

Desta feita, além dos dados industriais informados nesta peça, se traz anexo o Balancete contábil do mês de **Junho de 2017** auditado.

1. INDICADORES FINANCEIROS DA CONTROLADORA

Como relatado na inicial, a sociedade empresária WETZEL dedica-se a produção de peças fundidas e usinadas de ferro e alumínio para caminhões e ônibus e produtos destinados aos seguimentos de instalações elétricas.

1.1. Da composição das receitas da recuperanda

O faturamento líquido atingiu no mês de **Junho/2017** valor de R\$ 10.194 milhões, tendo uma redução de 8,57% em relação ao mês anterior:

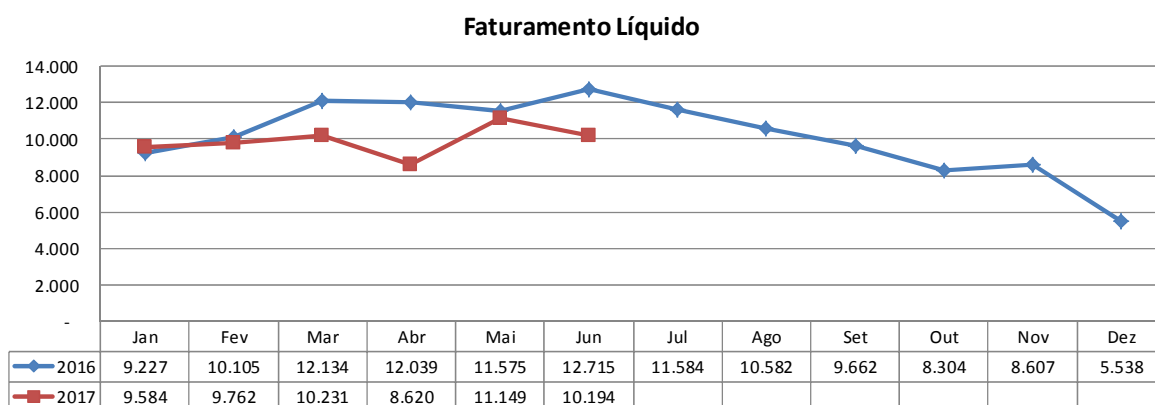

1.2. Indicadores contábeis de liquidez e variação patrimonial

Os indicadores contábeis de liquidez têm por objetivo medir a capacidade da empresa em liquidar com seus compromissos a curto prazo e demonstram o índice de sua solvência geral. Estes índices demonstram quanto a empresa possui disponível para cada R\$ 1,00 de compromissos assumidos.

1.2.1. Liquidez Imediata

O índice de liquidez imediata é o quociente que compara o *Disponível* e o *Passivo Circulante* ou *Obrigações de Curto Prazo*. Ou seja, quanto das obrigações de até 12 meses a empresa consegue liquidar com os recursos que ela consegue transformar em dinheiro imediatamente para cada R\$ 1,00 de obrigação.

Pode-se visualizar no gráfico abaixo a representação do comportamento destes índices dos últimos anos até o período atual:

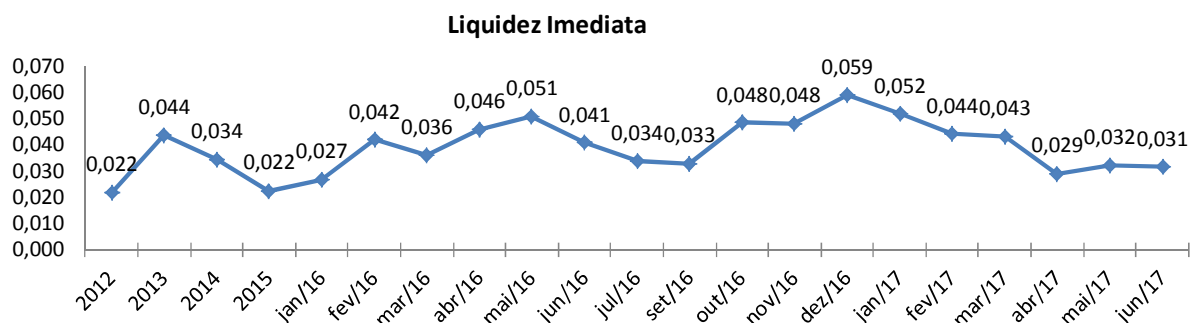

1.2.2. Liquidez Corrente

O índice de liquidez corrente é o comparativo entre o *Ativo Circulante* e o *Passivo Circulante*. Ou seja, quanto das disponibilidades, bens ou direitos que a empresa possui de curto prazo para quitar com suas obrigações, também do curto prazo de até 12 meses, para cada R\$ 1,00 devido.

Conclui-se pela evolução do índice no gráfico abaixo, com a representação do comportamento deste nos últimos anos até o período atual:

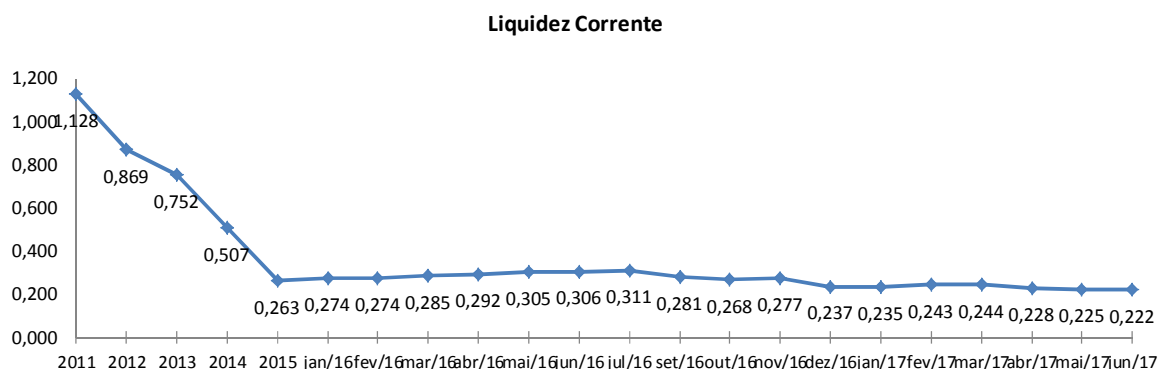

1.2.3. Liquidez Seca

O índice de liquidez seca mostra a posição da empresa caso necessite utilizar todo seu *Ativo Circulante*, com exclusão da conta de *Estoques*, uma vez que este não tem uma data definida para sua transformação em dinheiro, para quitar seu *Passivo Circulante* ou *Obrigações de Curto Prazo*.

Assim é a evolução destes índices nos últimos anos até o período atual:

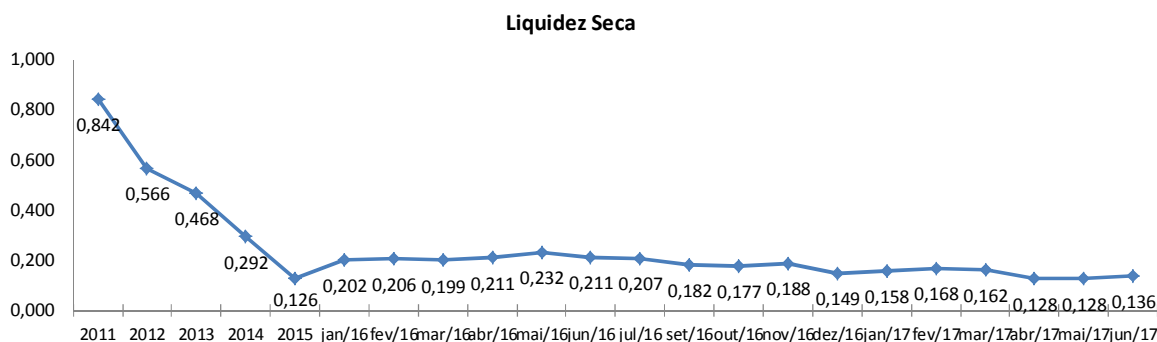

1.2.4. Liquidez Geral

O índice de liquidez geral difere-se dos outros índices de liquidez, pois é o confronto entre o *Exigível Total* e o *Realizável Total* da empresa. Ele indica o quanto a empresa conseguirá honrar com seus compromissos de curto e longo prazo, contando com todos seus bens e direitos de curto e longo prazo também. Ou seja, quanto ela possui em bens e direitos para cumprir com cada R\$ 1,00 de dívida no curto e longo prazo.

Graficamente:

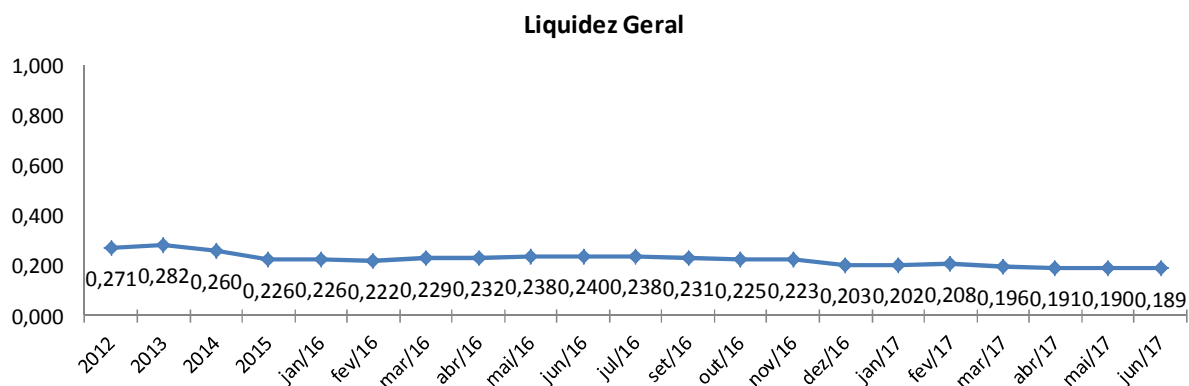

2. INDICADORES FINANCEIROS, DE PRODUÇÃO E QUADRO DE PESSOAL

A recuperanda desenvolve suas atividades, fundamentalmente, através de 03 unidades de negócio distintas, quais sejam, as assim denominadas "ALUMÍNIO", "FERRO" e "ELETROTÉCNICA".

2.1. Composição do quadro de funcionários consolidados

O quadro de funcionários é composto por profissionais atuantes na área Corporativa e nos segmentos de Alumínio, Ferro e Eletrotécnica, continuando com um total de **938 funcionários** ligados a controladora no mês corrente. Desta forma, segue abaixo sua representação gráfica.

Visão Quadro Geral de Pessoal

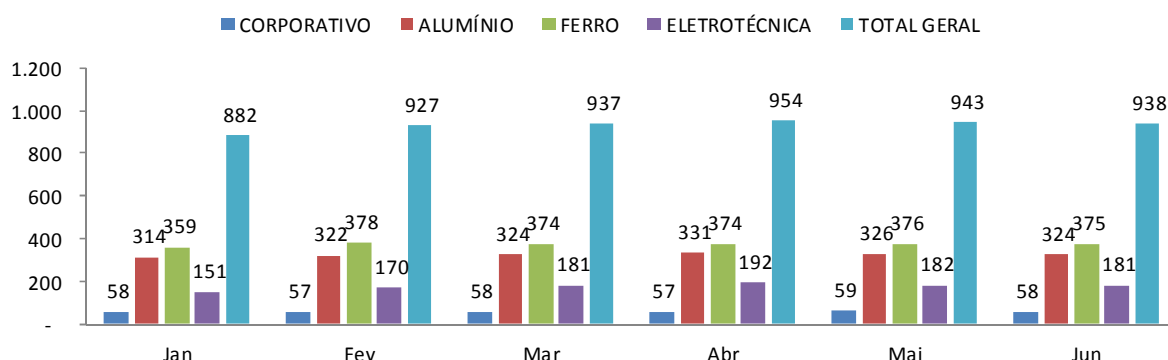

2.2. SEGMENTO DE ALUMÍNIO

A **divisão ALUMÍNIO**, informou a devedora em sua petição inicial, atua no setor automotivo, produzindo peças fundidas e usinadas para sistemistas e montadoras de caminhões e ônibus, dedicando 60% de sua produção ao segmento de caminhões e ônibus.

Como principais produtos, desta unidade, identificam-se: corpo de secador, tubo de ar quente, corpo de borboleta, coletor de admissão, carter de óleo, carcaça de embreagem, carcaça de direção, entre outros. A seguir, demonstração gráfica da produção mensal do referido setor no ano corrente:

Produção de Alumínio em Tonelada

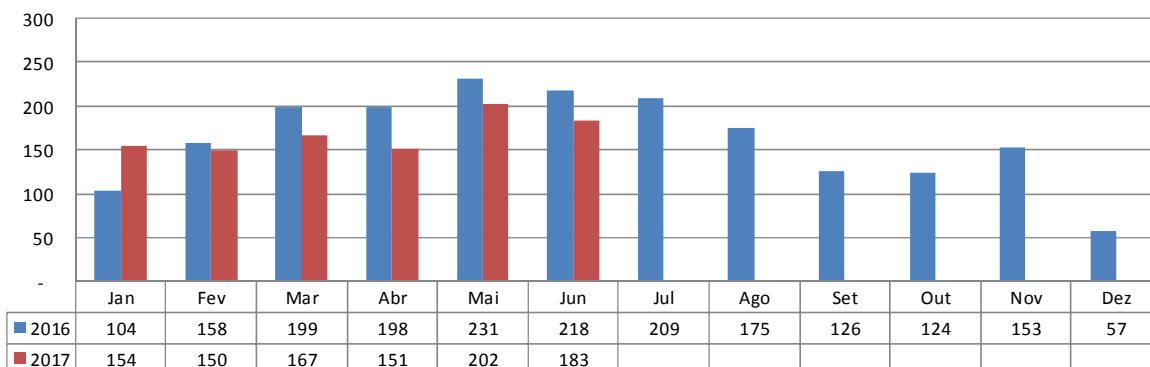

O segmento conta, atualmente, com **302 funcionários ativos e 22 funcionários afastados**, de acordo com a tabela a baixo. É observada uma redução de 0,98% em relação aos funcionários ativos totais em comparativo com o mês anterior, conforme demonstrado no gráfico abaixo.

Quadro de Pessoal Ativo - Segmento Alumínio

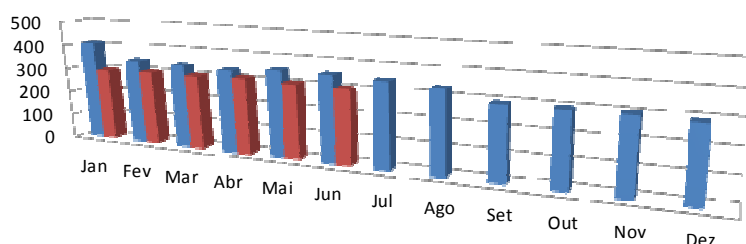

	Jan	Fev	Mar	Abr	Mai	Jun	Jul	Ago	Set	Out	Nov	Dez
■ 2016	410	347	344	337	353	352	345	335	297	298	298	293
■ 2017	294	302	303	310	305	302						

O setor de "ALUMÍNIO" obteve um faturamento bruto de R\$ 5.111 milhões, conforme demonstrativo gráfico.

Faturamento Bruto em Milhares (R\$) - Segmento Alumínio

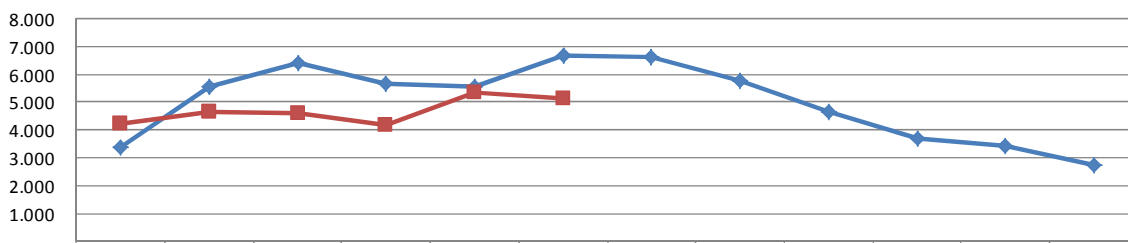

	Jan	Fev	Mar	Abr	Mai	Jun	Jul	Ago	Set	Out	Nov	Dez
◆ 2016	3.392	5.551	6.399	5.657	5.541	6.667	6.600	5.770	4.630	3.702	3.417	2.723
■ 2017	4.244	4.641	4.573	4.152	5.332	5.111						

Desse faturamento bruto apresentado, 75,46% é representado por seu faturamento líquido, apresentando um montante de R\$ 3.857 milhões. Gráficamente representado:

Faturamento Líquido em Milhares (R\$) - Segmento Alumínio

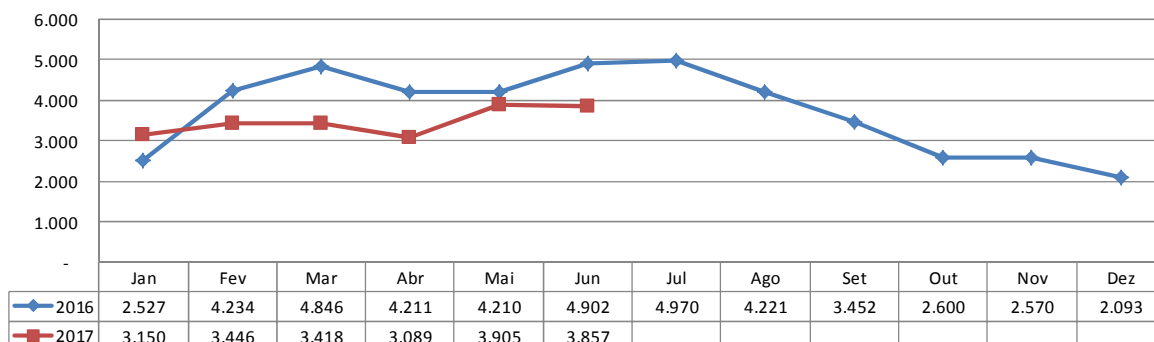

2.3. SEGMENTO DE FERRO

A **divisão FERRO**, igualmente informou a devedora na peça pórica, destina seus produtos fundidos e usinados para diversos segmentos de mercado, em especial para sistemistas, montadoras de caminhões e ônibus, fabricantes de máquinas agrícolas, fabricantes de isoladores para linhas de transmissão e distribuição de energia elétrica, este último, também para o mercado externo.

As principais peças produzidas são suporte de freio, suporte de mola, suporte de caixa de direção, carcaça do compressor de freio, carcaça da bomba de combustível, virabrequim, bomba d'água, corpos hidráulicos e cavalete.

A seguir demonstração gráfica da produção mensal no ano corrente:

Produção de Ferro em Tonelada

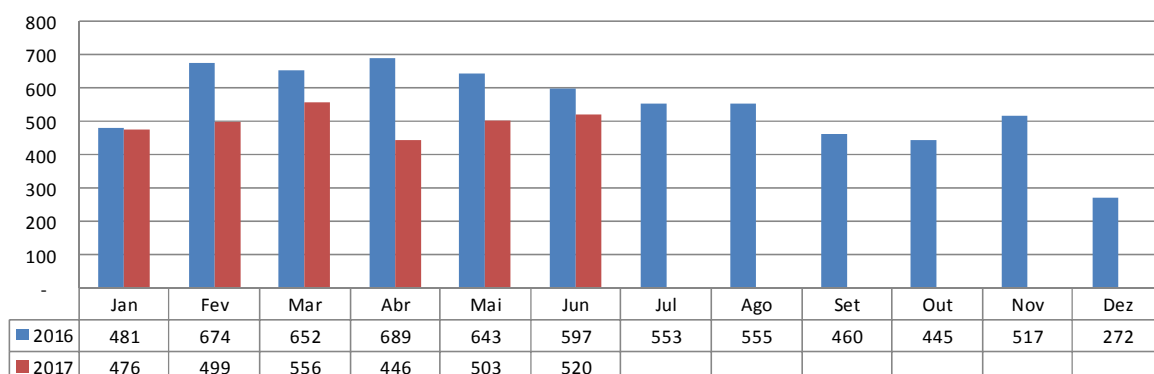

O segmento conta, com **333 funcionários ativos, com um número total de afastados de 42 funcionários**. Desta forma, obteve-se uma redução de 0,60% dos funcionários ativos em relação ao mês anterior, conforme demonstrado no gráfico abaixo.

Quadro de Pessoal Ativo - Segmento Ferro

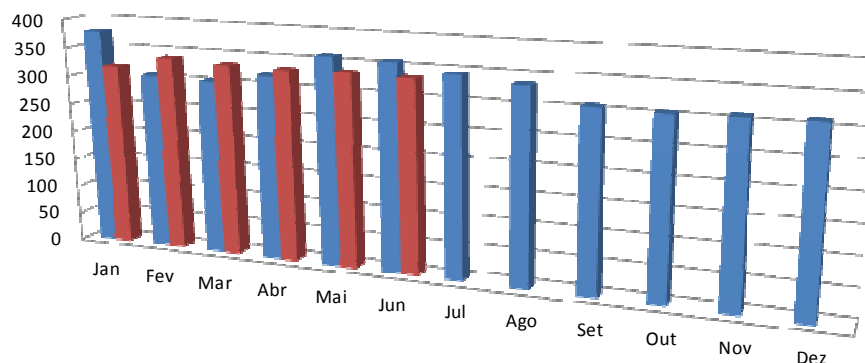

	Jan	Fev	Mar	Abr	Mai	Jun	Jul	Ago	Set	Out	Nov	Dez
■ 2016	379	306	303	320	360	358	344	335	308	306	310	312
■ 2017	319	339	334	333	335	333						

Observa-se uma redução de 13,47% no faturamento bruto do setor de "FERRO", o qual passou a ser de R\$ 5.049 milhões, ilustrada na demonstração gráfica.

Faturamento Bruto em Milhares (R\$) - Segmento Ferro

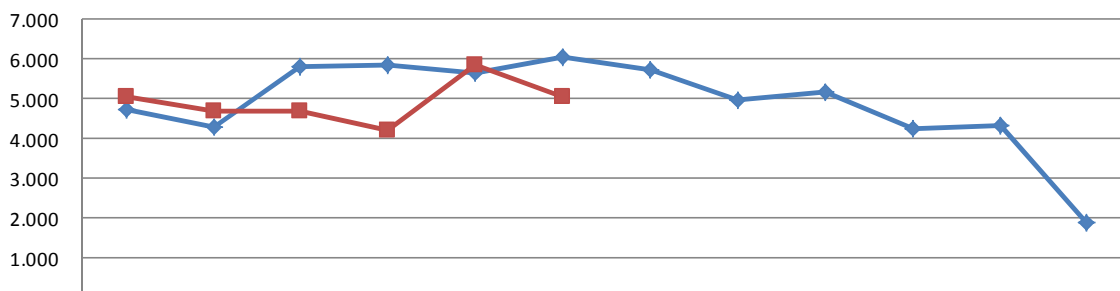

	Jan	Fev	Mar	Abr	Mai	Jun	Jul	Ago	Set	Out	Nov	Dez
◆ 2016	4.715	4.302	5.806	5.840	5.631	6.060	5.713	4.977	5.153	4.256	4.319	1.882
■ 2017	5.052	4.689	4.701	4.199	5.835	5.049						

O faturamento líquido é representado por 75,24% do faturamento bruto do segmento. Gráficamente representado:

Faturamento Líquido em Milhares (R\$) - Segmento Ferro

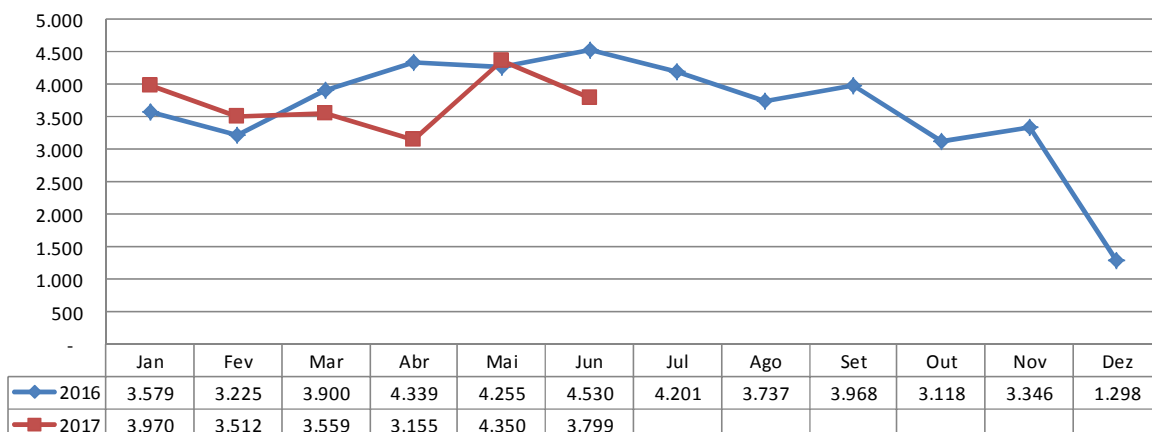

2.3. SEGMENTO DE ELETROTÉCNICA

A **divisão ELETROTÉCNICA** fabrica e comercializa produtos destinados aos segmentos de instalação elétrica, iluminação industrial, comercial e de infraestrutura, segundo informação da inicial.

Nesta divisão é fabricada diversificada linha de produtos em alumínio e termoplásticos para instalações elétricas de baixa tensão, luminárias industriais, públicas e à prova de explosão.

A demonstração gráfica da produção mensal deste ano é assim exposta:

Produção do Segmento de Eletrotécnica em Tonelada

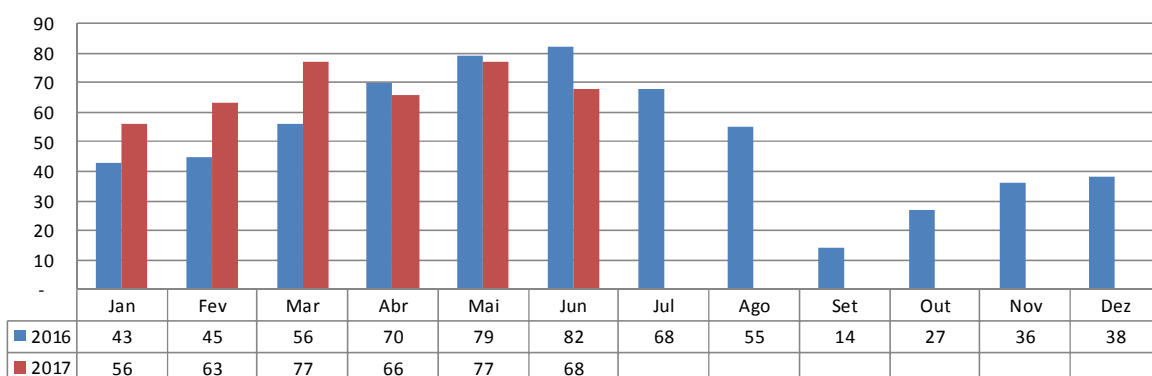

O segmento conta, atualmente, com **167 funcionários ativos e com um total de 14 funcionários afastados**. Não houve mudança no número de funcionários ativos referente ao mês anterior.

Quadro de Pessoal Ativo - Segmento Eletrotécnica

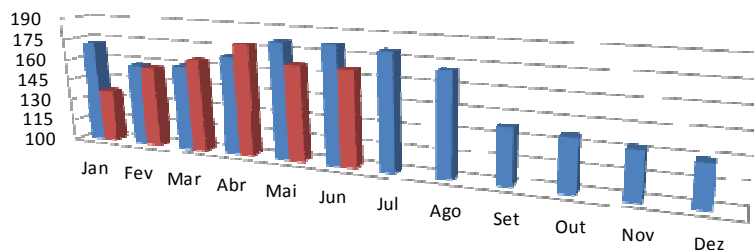

	Jan	Fev	Mar	Abr	Mai	Jun	Jul	Ago	Set	Out	Nov	Dez
■ 2016	172	158	160	169	182	182	180	171	138	136	133	129
■ 2017	137	157	165	178	167	167						

O setor de "ELETROTÉCNICA" apresentou um faturamento bruto superior ao mês anterior, representando uma redução de 11,95%, conforme demonstração gráfica.

Faturamento Bruto em Milhares (R\$) - Segmento Eletrotécnica

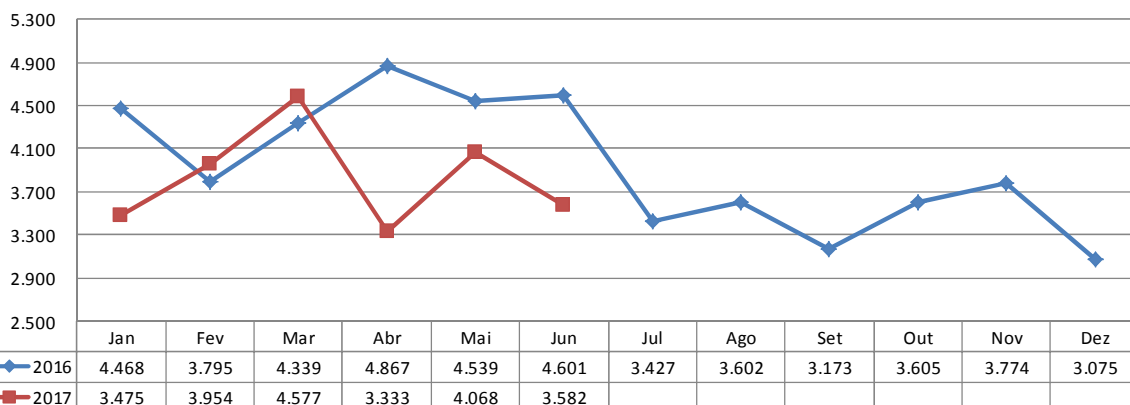

O seu faturamento líquido é de R\$ 2.539 milhões, representando 70,88% do valor de seu faturamento bruto.

Graficamente exposta:

Faturamento Líquido em Milhares (R\$) - Segmento Eletrotécnica

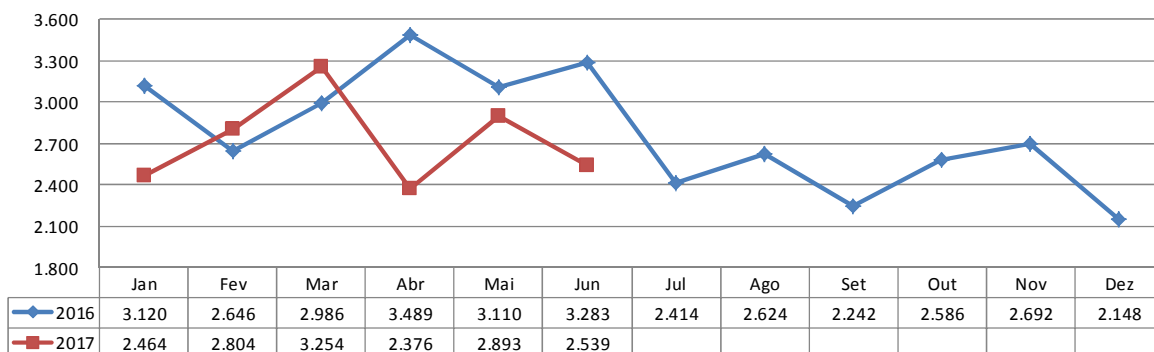

As informações aqui reproduzidas foram trazidas por relatórios da recuperanda, em seus respectivos setores.

Frente ao exposto, vem esta administração judicial, **REQUERER** juntada *Relatório Mensal das Atividades da Devedora*, cumprindo assim o art. 22, II, "c" da Lei 11.101/2005, bem como dos **documentos que a acompanham**, quais sejam:

- ✓ Balancete contábil do mês de Junho de 2017 – não auditado;
- ✓ Relatório de análises financeiras verticais e horizontais referentes ao balancete de Junho/17;

Termos em que,
Pede deferimento,

Joinville-SC, 17 de Agosto de 2017.

GLADIUS CONSULTORIA E GESTÃO EMPRESARIAL S/S LTDA
Agenor Daufenbach Júnior
Adm. Judicial CRA/SC 6410 – OAB/SC 32.401

ANEXO I

***RELATÓRIO DE ANÁLISES FINANCEIRAS
VERTICAIS E HORIZONTAIS REFERENTES
AO BALANCETE DE JUNHO DE 2017.***

WETZEL S.A.

ANÁLISES FINANCEIRAS VERTICAIS E HORIZONTAIS DO ATIVO (Em milhares de Reais)

ATIVO	mai/17	AV %	AH %	jun/17	AV %	AH %
CIRCULANTE						
Caixa e Equivalente de Caixa	4.944	2,59%	13,37%	4.757	2,51%	-3,78%
Clientes	15.205	7,96%	-1,90%	14.274	7,53%	-6,12%
Estoques	15.046	7,88%	0,52%	13.006	6,86%	-13,56%
Impostos a Recuperar	1.093	0,57%	10,52%	951	0,50%	-12,99%
Despesas Antecipadas	264	0,14%	40,43%	231	0,12%	-12,50%
Outros Créditos	-1.759	-0,92%	3,23%	522	0,28%	-129,68%
TOTAL DO ATIVO CIRCULANTE	34.793	18,22%	1,43%	33.741	17,79%	-3,02%
NÃO CIRCULANTE						
REALIZAVEL A LONGO PRAZO						
Aplicações Financeiras	828	0,43%	0,98%	835	0,44%	0,85%
Eletrobras	6.757	3,54%	0,00%	6.757	3,56%	0,00%
Impostos Diferidos	15.945	8,35%	-0,07%	15.954	8,41%	0,06%
Depositos Judiciais	4.320	2,26%	0,23%	4.393	2,32%	1,69%
Partes Relacionadas	3.878	2,03%	0,73%	3.933	2,07%	1,42%
Impostos a Recuperar	154	0,08%	-9,41%	139	0,07%	-9,74%
Total do Realizável a Longo Prazo	31.882	16,70%	0,06%	32.011	16,88%	0,40%
INVESTIMENTOS						
Controladas	89	0,05%	0,00%	88	0,05%	-1,12%
Propriedade para Investimento	63.523	33,27%	0,00%	63.523	33,50%	0,00%
Total de Investimentos	63.612	33,31%	0,00%	63.611	33,54%	0,00%
IMOBILIZADO	59.792	31,31%	-0,68%	59.439	31,34%	-0,59%
INTANGÍVEL	877	0,46%	-4,05%	841	0,44%	-4,10%
TOTAL DO ATIVO NÃO CIRCULANTE	156.163	81,78%	-0,27%	155.902	82,21%	-0,17%
TOTAL DO ATIVO	190.956	100,00%	0,03%	189.643	100,00%	-0,69%

WETZEL S.A.

ANÁLISES FINANCEIRAS VERTICAIS E HORIZONTAIS DO PASSIVO (Em milhares de Reais)

PASSIVO E PATRIMÔNIO LÍQUIDO	mai/17	AV %	AH %	jun/17	AV %	AH %
CIRCULANTE						
Fornecedores	27.432	14,37%	3,74%	27.257	14,37%	-0,64%
Empréstimos e Financiamentos	54.185	28,38%	-0,88%	55.065	29,04%	1,62%
Obrigações Sociais	39.808	20,85%	4,61%	39.117	20,63%	-1,74%
Refis	1.590	0,83%	-15,29%	2.063	1,09%	29,75%
Obrigações Tributárias	23.690	12,41%	8,02%	24.114	12,72%	1,79%
Encargos Energia Elétrica	3.003	1,57%	0,00%	-	0,00%	-100,00%
Outros	4.651	2,44%	-0,56%	4.438	2,34%	-4,58%
TOTAL DO PASSIVO CIRCULANTE	154.359	80,84%	2,46%	152.054	80,18%	-1,49%
NÃO CIRCULANTE						
Empréstimos e Financiamentos	16.481	8,63%	-4,51%	15.762	8,31%	-4,36%
Tributos Diferidos	33.364	17,47%	0,35%	32.906	17,35%	-1,37%
Provisões	35.405	18,54%	0,00%	35.405	18,67%	0,00%
Refis	83.853	43,91%	0,45%	83.425	43,99%	-0,51%
Partes Relacionadas	8.025	4,20%	0,00%	8.025	4,23%	0,00%
Obrigações Sociais	2.437	1,28%	-2,68%	4.093	2,16%	67,95%
Outras Obrigações	16.132	8,45%	0,35%	16.194	8,54%	0,38%
TOTAL PASSIVO NÃO CIRCULANTE	195.697	102,48%	-0,15%	195.810	103,25%	0,06%
PATRIMÔNIO LÍQUIDO						
Capital Social	47.147	24,69%	0,00%	47.147	24,86%	0,00%
Reserva de Capital	105	0,05%	0,00%	105	0,06%	0,00%
Reserva de Reavaliação	616	0,32%	-0,48%	614	0,32%	-0,32%
Resultados Acumulados	-226.558	-118,65%	-1,50%	-225.669	-119,00%	0,39%
Ajuste de Avaliação Patrimonial	19.587	10,26%	-0,02%	19.582	10,33%	-0,03%
Patrimônio Líquido atribuído aos acionistas da controladora	-159.103	-83,32%	-2,15%	-158.221	-83,43%	0,55%
TOTAL DO PATRIMÔNIO LÍQUIDO	-159.103	-83,32%	-2,15%	-158.221	-83,43%	0,55%
TOTAL DO PASSIVO E PATRIMÔNIO LÍQUIDO	190.953	100,00%	0,03%	189.643	100,00%	-0,69%

WETZEL S.A.

ANÁLISES FINANCEIRAS VERTICAIS E HORIZONTAIS DO DRE (Em milhares de Reais)

	mai/17	AV %	AH %	jun/17	AV %	AH %
Receita Operacional Líquida	11.149	100,00%	29,34%	59.539	100,00%	434,03%
Custo dos Produtos Vendidos	-10.084	-90,45%	-20,58%	-56.051	-94,14%	-455,84%
Lucro Bruto	1.065	9,55%	314,40%	3.488	5,86%	227,51%
<i>Despesas Operacionais</i>						
Despesa Geraís e Administrativas	-1.202	-10,78%	-6,00%	-6.405	-10,76%	-432,86%
Despesas com Vendas	-977	-8,76%	-28,38%	-5.205	-8,74%	-432,75%
Outras Receitas/Despesas Operacionais	1	0,01%	200,00%	1.718	2,89%	171700,00%
Equivalência Patrimonial	-45	-0,40%	16,67%	-158	-0,27%	-251,11%
Total das Despesas Operacionais	-2.223	-19,94%	-14,00%	-10.050	-16,88%	-352,09%
Lucro (prejuízo) Antes das Receitas e Despesas Financeiras	-1.158	-10,39%	31,60%	-6.562	-11,02%	-466,67%
Receitas Financeiras	30	0,27%	7,14%	210	0,35%	600,00%
Despesas Financeiras	-2.095	-18,79%	-187,38%	-4.758	-7,99%	-127,11%
Lucro (prejuízo) Antes dos Tributos	-3.223	-28,91%	-34,63%	-11.110	-18,66%	-244,71%
Imposto de Renda e Contribuição Social Diferidos	-132	-1,18%		-3.618	-6,08%	
Lucro (prejuízo) Líquidos das Operações Continuadas	-3.353	-30,07%	-53,60%	-14.728	-24,74%	-339,25%
Lucro (prejuízo) Líquido do Exercício	-3.353	-30,07%	-53,60%	-14.728	-24,74%	-339,25%
Lucro (prejuízo) por ação	-0,16292			-7,15650		

ANEXO II

BALANCETE CONTÁBIL DO MÊS DE JUNHO DE 2017

WETZEL S.A. - EM RECUPERAÇÃO JUDICIAL

BALANÇOS PATRIMONIAS FINDOS EM 30 DE JUNHO 2017 E 31 DEZEMBRO 2016

(Em milhares de Reais, exceto quando indicado de outra forma)

ATIVO	Nota	Controladora		Consolidado	
		2017	2016	2017	2016
CIRCULANTE					
Caixa e Equivalentes de Caixa	6	4.757	8.154	4.778	8.179
Clientes	7	14.274	10.524	14.274	10.548
Estoques	8	13.006	12.234	13.006	12.234
Impostos a Recuperar	9	951	1.143	1.322	1.513
Despesas Antecipadas		231	47	231	47
Instrumentos Financeiros Derivativos		-	-	-	-
Ativos destinados a venda	31	-	-	2.168	2.168
Outros Créditos		522	819	618	908
Total do Ativo Circulante		33.741	32.921	36.397	35.597
NÃO CIRCULANTE					
Realizável a Longo Prazo					
Aplicações Financeiras	32	835	1.343	835	1.343
Eletrobras	28	6.757	6.757	6.757	6.757
Impostos Diferidos	17	15.954	19.438	15.954	19.438
Depositos Judiciais	29	4.393	4.246	4.393	4.246
Partes Relacionadas	19.1	3.933	3.850	1.621	1.621
Impostos a recuperar		139	237	139	237
Total do Realizável a Longo Prazo		32.011	35.871	29.699	33.642
Investimentos					
Controladas	10.1	88	91	-	-
Propriedade para Investimento	10.2	63.523	63.523	63.523	63.523
Total de Investimentos		63.611	63.614	63.523	63.523
Imobilizado	11	59.439	61.845	59.439	61.845
Intangível	13	841	1.042	841	1.042
Total do Ativo Não Circulante		155.902	162.372	153.502	160.052
TOTAL DO ATIVO		189.643	195.293	189.899	195.649

As Notas Explicativas da administração são parte integrante das demonstrações financeiras.

Vanessa C. S. Fernandes
 Vanessa C. da Silva Fernandes
 Contadora - CRC/SC 033610/O-1
 CPF: 066.101.959-43

Marcia Hermann
 Diretora Executiva

WETZEL S.A. - EM RECUPERAÇÃO JUDICIAL

BALANÇOS PATRIMONIAIS FUNDOS EM 30 DE JUNHO 2017 E 31 DEZEMBRO 2016

(Em milhares de Reais, exceto quando indicado de outra forma)

PASSIVO E PATRIMÔNIO LÍQUIDO	Nota	Controladora		Consolidado	
		2017	2016	2017	2016
CIRCULANTE					
Fornecedores	15	27.257	24.693	27.380	24.813
Empréstimos e Financiamentos	16	55.065	52.863	57.009	54.808
Imposto de renda e contribuição social a pagar	17	-	-	-	7
Obrigações Sociais	15	39.117	32.367	39.117	32.367
Refis	15/20	2.063	1.566	2.063	1.566
Obrigações Tributárias	15	24.114	19.679	24.802	20.196
Encargos Energia Elétrica	15	-	3.003	-	3.003
Outros	15	4.438	4.741	4.441	4.770
Total do Passivo Circulante		152.054	138.912	154.812	141.530
NÃO CIRCULANTE					
Empréstimos e Financiamentos	16	15.762	21.534	15.762	21.534
Tributos Diferidos	17	32.906	32.771	32.906	32.771
Provisões	18	35.405	35.405	35.405	35.405
Refis	20	83.425	83.408	83.425	83.408
Obrigações Sociais	15	4.093	2.739	4.093	2.739
Partes Relacionadas	19.1	8.025	8.025	8.985	8.969
Outras Obrigações	28	16.194	15.992	14.117	14.068
Total do Passivo Não Circulante		195.810	199.874	194.693	198.894
PATRIMÔNIO LÍQUIDO					
Capital Social	21	47.147	47.147	47.147	47.147
Reserva de Capital		105	105	105	105
Reserva de Reavaliação	12	614	629	614	629
Resultados Acumulados		(225.669)	(210.994)	(225.669)	(210.994)
Ajuste de Avaliação Patrimonial		19.582	19.620	19.582	19.620
Patrimônio Líquido atribuído aos acionistas da controladora		(158.221)	(143.493)	(158.221)	(143.493)
Participação dos não controladores no PL das Controladas		-	-	(1.385)	(1.282)
Total do Patrimônio Líquido		(158.221)	(143.493)	(159.606)	(144.775)
TOTAL DO PASSIVO E PATRIMÔNIO LÍQUIDO		189.643	195.293	189.899	195.649

As Notas Explicativas da administração são parte integrante das demonstrações financeiras.

Vanessa C. S. Fernandes
 Vanessa C. da Silva Fernandes
 Contadora - CRC/SC 033610/O-1
 CPF: 066.101.959-43

 Mônica Hermann
 Diretora Executiva

WETZEL S.A. - EM RECUPERAÇÃO JUDICIAL

DEMONSTRAÇÃO DO RESULTADO DOS EXERCÍCIOS ENCERRADOS EM 30 DE JUNHO

(Em milhares de Reais, exceto quando indicado de outra forma)

	Nota	CONTROLADORA		CONSOLIDADO	
		2017	2016	2017	2016
				0	
Receita Operacional Líquida	22	59.539,0	67.394,0	59.539,0	67.426,0
Custos dos Produtos Vendidos		(56.051,0)	(60.574,0)	(56.051,0)	(60.786,0)
Lucro Bruto		3.488,0	6.820,0	3.488,0	6.640,0
Despesas Operacionais					
Despesas Gerais e Administrativas		(6.405,0)	(7.031,0)	(6.493,0)	(7.147,0)
Despesas com Vendas		(5.205,0)	(5.411,0)	(5.205,0)	(5.411,0)
Outras Receitas/Despesas Operacionais		1.718,0	(104,0)	1.611,0	(89,0)
Perdas pela Não Recuperabilidade de Ativos	14	-	-	-	-
Equivalencia Patrimonial	10.1	(158,0)	(13,0)	-	-
Total das Despesas Operacionais		(10.050,0)	(12.559,0)	(10.087,0)	(12.647,0)
Lucro(prejuízo) Antes das Receitas e Despesas Financeiras		(6.562,0)	(5.739,0)	(6.599,0)	(6.007,0)
Receitas Financeiras	23	210,0	356,0	210,0	670,0
Despesas Financeiras	23	(4.758,0)	(7.162,0)	(4.854,0)	(7.334,0)
Lucro(prejuízo) Antes dos Tributos		(11.110,0)	(12.545,0)	(11.243,0)	(12.671,0)
Imposto de Renda e Contribuição Social Diferidos	17.2	(3.618,0)	(2.281,0)	(3.618,0)	(2.289,0)
Imposto de Renda e Contribuição Social Correntes		-	-	7,0	(7,0)
Lucro(prejuízo) Líquido das Operações Continuadas		(14.728,0)	(14.826,0)	(14.854,0)	(14.967,0)
Lucro (Prejuízo) Líquido das Operações Descontinuadas		-	-	24,0	132,0
Lucro(prejuízo) Líquido do Exercício		(14.728,0)	(14.826,0)	(14.830,0)	(14.835,0)
Atribuído a:					
Participação da Controladora				(14.728,0)	(14.826,0)
Participação dos Não Controladores				(102,0)	(9,0)
				(14.830,0)	(14.835,0)
Lucro(prejuízo) por ação		-7,1565	-7,2041		

As Notas Explicativas da administração são parte integrante das demonstrações financeiras.

* Auditado

Vanessa C. S. Fernandes
 Vanessa C. da Silva Fernandes
 Contadora - CRC/SC 033610/O-1
 CPF: 066.101.959-43

Marcia Hermann
 Diretora Executiva